Kanlux

LEDS SET W-SE BTRY

(PL) Kanlux SA, ul. Objazdowa 1-3, 41-922 Radzionków (CZ) Distributor: Kanlux s.r.o., Sadová 618, 738 01 Frýdek-Místek (SK) Distributor: Kanlux s.r.o., Štefánika 379/19, 911 01 Trenčín (HU) Forgalmazza: Kanlux Kft., 9026 Győr, Bácsai út 153/b (UA) ТОВ «КАНЛЮКС», 08130, Київська область, Києво-Святошинський район, с.Петропавлівська Борщагівка, вул. Соборна, будинок 1-Б, офіс 617 (RO) Kanlux Lighting SRL, Intrarea Binelui 1A, Sector 4, 042159 București (RU) ООО Kanlux, ул. Комсомольская, д. 1, 142100, г. Подольск, Московская область, Российская Федерация; ООО Канлюкс-Электромонтаж, ул. Комсомольская, д. 1, 142100, г. Подольск, Московская область, Российская Федерация. (BG) Kanlux EOOD, Warehouse area Gopet Logistics, 1532 Kazichene, Sofia, ph.+359 2 42 19 623 (DE) Kanlux GmbH, Flugplatz 21, 44319 Dortmund

GB DE FR ES IT DK NL SE FI NO PL CZ SK HU RO MD GR MK SI RS HR BG RU BY UA LT LV EE

2017/04-1 www.kanlux.com

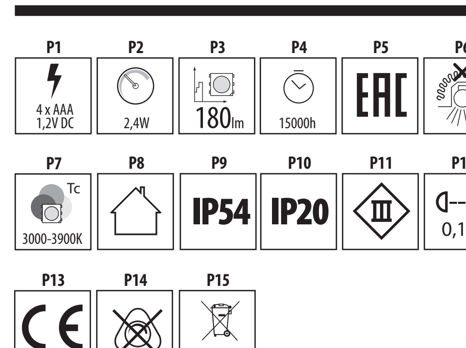

GB

INTENDED USE / APPLICATION

Product for spotlighting and ornamental lighting. Integrated motion sensor with battery housing.

MOUNTING

Technical changes reserved. Read the manual before mounting. Mounting should be performed by an appropriately qualified person. Any activities to be done with disconnected power supply. Exercise particular caution. Check for proper mechanical fastening and connection to electrical power prior to first use. Mounting diagram: see pictures. Thoroughly clean the surface before installation. Stick the product on a cleaned and degreased surface. Unpack and expand the LED strip, connect the motion sensor to the power supply and LED strip. Find a suitable place to mount the sensor. Prior to installation, remove the protective film from the adhesive on the LED strips and motion sensor.

FUNCTIONAL CHARACTERISTICS

Product for indoor use. Very easy installation of the sensor with velcro (easy to remove to charge or exchange the battery). The product is equipped with a slide switch: (1) position MAN allows turning the light on/off with the ON/OFF button, (2) in AUTO position lighting is switched on by detection of movement by the sensor. The lighting time cannot be adjusted. Lighting time is fixed at ~ 15 s. The motion sensor switches on the lighting when motion is detected within a radius of approximately 4m. The sensor will not turn the light off if there are moving objects within its range. The operating time is extended by another cycle, whenever motion is detected. The sensor detects movement / turns lights on regardless of the ambient light intensity. Possibility to choose two operating modes: AUTO (with sensor) and MAN (manual switching using the on / off button).

USAGE GUIDELINES / MAINTENANCE

Any maintenance work must be performed when the power supply is cut off and the product has cooled down. Product must not be used in unfavourable environment, e.g. dust, moisture,water, vibrations, etc. Product with non-replaceable light source of the LED type. Product cannot be fixed if the light source becomes damaged. ATTENTION! Do not look directly at LED light beam. Clean only with soft and dry cloths. Do not use chemical detergents. Ensure free air access.

EXPLANATIONS OF SYMBOLS USED

P1: Rated voltage.
P2: Rated power.
P3: Rated luminous flux.
P4: Rated durability.
P5: Certificate of Conformity confirming the quality of production in accordance with approved standards on the territory of the Customs Union.
P6: The product not suitable for covering with heat-insulating material.
P7: Colour temperature.
P8: Use only indoors.
P9: Dust-resistant product. Protection against splashing water provided.
P10: Protection against solid foreign objects bigger than 12mm provided. No protection.
P11: Class III. A product in which protection against electric shock is provided by feeding it with very low safe voltage (SELV) with no risk of creating higher than safe voltage.
P12: The symbol describes the minimal distance of a light fixture (its light source) from the spots and objects that it's illuminating.
P13: Product meets the requirements of EU directives.
P14: The product is not compatible with lighting dimmers.

ENVIRONMENTAL PROTECTION

Keep your environment clean. Segregation of post-packaging waste is recommended.

P15: This labelling indicates the requirement to selectively collect waste electronic and electrical equipment. Products labelled in this way must not be disposed of in the same way as other waste under the threat of a fine. These products may be harmful to the natural environment and health, and require a special form of recycling/neutralising. Products labelled in this way should be returned to a collection facility for waste electrical and electronic goods. Information on collection centres is provided by local authorities or sellers of such goods. Used items can also be returned to the seller when new product is purchased, in quantity no larger than the purchased item of the same type. The above rules regard the EU area. In the case of other countries, regulations in force in a given country must be applied. Contacting the distributor of our products in a given area is recommended.

COMMENTS / GUIDELINES

Failure to follow these instructions may result in e.g. fire, burns, electrical shock, physical injury and other material and non-material damage.

For more information about Kanlux products visit www.kanlux.com.

Kanlux SA shall not be responsible for any damage resulting from the failure to follow these instructions. Kanlux SA reserves the right to make changes in the manual - the current version can be downloaded at www.kanlux.com

DE

VERWENDUNG / ANWENDUNG

Prudukt für die Akzent- und Dekorationsbeleuchtung. Bewegungsmelder mit Batteriegehäuse

MONTAGE

Technische Änderungen vorbehalten. Lesen Sie vor der Montage die Anleitung. Die Montage sollte von einer Person durchgeführt werden, welche die erforderliche Befugnis hat. Alle Tätigkeiten sind bei abgeschalteter Energieversorgung durchzuführen. Besondere Vorsicht ist zu wahren. Vor der Inbetriebnahme muss die ordnungsgemäße mechanische Befestigung und der elektrische Anschluss geprüft werden. Montageschema: s. Zeichnungen. Vor der Montage die Oberfläche sorgsam reinigen. Das Erzeugnis auf eine gesäuberte und entfettete Oberfläche aufkleben. LED-Streifen auspacken und ausrollen, Bewegungssensor an die Stromversorgung und den LED-Streifen schließen. Entsprechenden Ort für die Montage des Sensors finden. Vor der Installation die den Kleber schützende Schutzfolie von LED-Streifen und Bewegungssensor entfernen.

FUNKTIONELLE EIGENSCHAFTEN

Produkt zur Verwendung im Innenbereich. Sehr einfache Montage des Sensors mit Klettstreifen (einfache Entfernung zur Aufladen des Akkus). Das Produkt ist mit einem Schiebeschalter ausgestattet: (1) die Position MAN erlaubt das Ein-/Ausschalten der Beleuchtung über die Taste ON/OFF, (2) auf der Position AUTO wird die Beleuchtung eingeschaltet, wenn der Bewegungssensor eine Bewegung erkennt. Keine Möglichkeit zur Einstellung der Leuchtzeit. Die Leuchtzeit ist fest eingestellt und beträgt ~ 15s. Der Bewegungssensor schaltet die Beleuchtung nach dem Erkennen einer Bewegung innerhalb eines Radius von etwa 4m ein. Der Sensor schaltet die Beleuchtung nicht aus, wenn sich innerhalb seiner Reichweite Objekte bewegen. Die Betriebszeit wird nach jedem Erkennen einer Bewegung um einen weiteren Zyklus verlängert. Der Sensor erfasst Bewegungen/schaltet die Beleuchtung unabhängig von der Lichtintensität in der Umgebung ein. Wahlweise mit zwei Betriebsarten: AUTO (mit Sensor) und MAN (manuelle Umschaltung mithilfe der Ein-/Aus-Taste).

BETRIEBSHINWEISE / WARTUNG

Die Wartung bei ausgeschalteter Versorgung und nach Erkalten des Produkts durchführen. Das Produkt darf an keinem Ort benutzt werden, an dem ungünstige Umgebungsbedingungen herrschen, z.B. Staub, Feinstaub, Wasser, Feuchtigkeit, Vibrationen u.ä. Produkt mit nicht austauschbarer Leuchtquelle des Typs Diode/LED-Diode. Im Falle einer Beschädigung der Leuchtquelle kann das Produkt nicht repariert werden. ACHTUNG! Nicht starr auf die Lichtquelle der Diode/LED-Diode blicken. Nur mit weichen und trockenen Stoffen säubern. Keine chemischen Reinigungsmittel verwenden. Für ungehinderte Luftzufuhr sorgen.

ERLÄUTERUNGEN ZU DEN VERWENDETEN MARKIERUNGEN UND SYMBOLEN

P1: Nennspannung
P2: Nennleistung
P3: Nominal-Leuchtstrahl.
P4: Nenn-Lebensdauer
P5: Zertifikat über Konformität der Produktionsqualität mit den anerkannten Standards auf dem Gebiet der Zollunion
P6: Das Produkt darf nicht mit wärmedämmendem Material bedeckt werden.
P7: Farbtemperatur
P8: Nur für die Verwendung im Innenbereich
P9: Staubgeschütztes Produkt. Geschützt gegen Spritzwasser.
P10: Geschützt gegen feste Fremdkörper mit mehr als 12mm Durchmesser. Kein Schutz.
P11: Klasse III. Produkt, bei dem der Schutz vor elektrischem Schlag darin besteht, dass es mit einer sehr niedrigen ungefährlichen Spannung betrieben wird (SELV - Schutzkleinspannung), wobei das Risiko einer gefährlichen Spannung ausgeschlossen ist.
P12: Das Symbol bezeichnet den Mindestabstand, den die Leuchte (deren Lichtquelle) von den beleuchteten Orten und Objekten haben muss.
P13: Das Produkt erfüllt die Anforderungen der EU-Richtlinien
P14: Das Produkt kann nicht zusammen mit Beleuchtungsdimmern verwendet werden.

UMWELTSCHUTZ

Auf Sauberkeit und die Umwelt achten. Wir empfehlen die Trennung der Verpackungsabfälle.

P15: Diese Kennzeichnung weist auf die Notwendigkeit hin, gebrauchte elektrische und elektronische Geräte selektiv zu sammeln. Solche gekennzeichneten Produkte dürfen nicht zusammen mit normalem Müll entsorgt werden. Bei Zuwiederhandlung droht eine Geldstrafe. Diese Produkte können schädlich für die Umwelt und die menschliche Gesundheit sein und erfordern eine spezielle Form der Umwandlung / der Rückgewinnung / des Recyclings / der Unschädlichbarmachung. Auf diese Weise markierte Produkte müssen einem Sammelpunkt von gebrauchten elektrischen oder elektronsichen Geräten zugeführt werden. Informationen zu Sammel-/Abholpunkten erteilen die lokalen Behörden oder die Verkäufer dieser Produkte. Gebrauchte Produkte können auch an den Verkäufer zurückgegeben werden, wenn die Zahl der alten die der neu gekauften nicht übersteigt. Die o.g. Prinzipien betreffen das Gebiet der EU. Im Falle anderer Länder sind die rechtlichen Bestimmungen des jeweiligen Landes anzuwenden. Wir empfehlen, den Händler unseres Produkts im jeweiligen Gebiet zu kontaktieren.

ANMERKUNGEN / HINWEISE

Die Nichtbeachtung der Empfehlungen der vorliegenden Hinweise kann u.a. zu Bränden, Verbrennungen, Stromschlägen, physischen Verletzungen und anderen materiellen und immateriellen Schäden führen. Zusätzliche Informationen zu den Produkten der Marke Kanlux sind auf der Seite www.kanlux.com erhältlich. Kanlux SA haftet nicht für Schäden, die aus dem Nichtbeachten der Empfehlungen der vorliegenden Hinweise resultieren. Die Firma Kanlux SA behält sich das Recht vor, Änderungen an der Bedienungsanleitung einzuführen - die aktuelle Version zum Herunterladen auf www.kanlux.com

FR

DESTINATION / APPLICATION

Produit à l'éclairage accentuant ou décoratif. Capteur de mouvement intégré avec boîtier pour batterie.

INSTALLATION

Modifications techniques réservées. Avant de commecner l'installation lisez le mode d'emploi. Installation doit être éffectuée par une personne possédant les certificats d'aptitude convenables. Toutes les opérations doivent être éffectuées avec la tension débranchée. Il faut rester très prudent. Avant la première mise en marche il faut s'assurer si le fixage mecanique est correct aisni que la connection électrique. Schéma de l'installation: voir les images. Nettoyez scrupuleusement la surface avant l'installation. Le produit doit être collé sur une surface nettoyée et dégraissée. Déballez et déroulez le ruban lumineux LED, branchez le capteur de mouvement à une source d'alimentation et au ruban lumineux LED. Trouvez un espace adéquat pour installer le capteur. Avant l'installation enlevez le film de protection de la colle du ruban lumineux LED et du capteur de mouvement.

CARACTERISTIQUES FONCTIONELLES

Utiliser le produit uniquement à l'intérieur des locaux. Installation très facile du capteur au moyen d'un velcro (démontage facile pour remplacer la batterie). Le produit est équipé d'un interrupteur à glissière: (1) en position MAN il est possible d'allumer/d'éteindre la lumière au moyen de la touche ON/OFF, (2) en position AUTO la lumière est allumée suite à la détection du mouvement par le capteur. La régulation de temps d'éclairage est impossible. Le temps d'éclairage est stable aux alentours de 15 sec. Le capteur de mouvement déclenche l'allumage de la lumière après avoir détecté le mouvement dans un rayon d'environ 4m. Le capteur n'éteint pas la lumière si dans sa portée il y a des objets en mouvement. Le temps de fonctionnement est prolongé d'un autre cycle chaque fois après la détection du mouvement. Le capteur détecte le mouvement/déclenche l'allumage de la lumière indépendamment de l'intensité de la lumière dans l'entourage. Possibilité de choisir deux modes de fonctionnement : AUTO (avec capteur) et MAN (déclenchement manuel au moyen de la touche on/off).

RECOMMENDATIONS D'EXPLOITATION / MAINTENANCE

Faire l'entretien avec l'alimentation coupée une fois le produit refroidi. Produit ne peut pas être utilisé dans l'endroit aux conditions défavorables par exemple: poussière, eau, humidité, vibrations etc. Produit aux sources de lumière de type diode/diodes LED inéchangeables. En cas de dommage de la source de lumière le produit devient irréparable. ATTENTION! Ne pas fixer les yeux sur la lumière de la diode/diodes LED. Nettoyer uniquement avec les tissus secs et delicats. On ne peut pas utiliser les produits nettoyants chimiques. Assurer l'accès libre de l'air.

EXPLICATION DES MARQUAGES ET DES SYMBOLES UTILISES

P1: Tension nominale.
P2: Puissance nominale.
P3: Flux lumineux nominal.
P4: Durée de vie nominale.
P5: Certificat de conformité validant la qualité de la production avec les normes approuvées sur le territoire de l'Union douanière
P6: Produit n'est pas adapté à le couvrir avec du matériel de thermoisolation.
P7: Température de couleurs.
P8: Utiliser uniquement à l'intérieur des locaux.
P9: Produit résistant à la poussière. Protection contre les giclées d'eau.
P10: Protection contre les états solides dépassant 12mm. Pas de protection.
P11: 3ème classe. Produit où la protection contre la commotion électrique consiste à l'alimenter avec dela très basse tension securisée (SELV) sans risque de création des tensions plus hautes que les sécurisées.
P12: Symbole signifie la distance minimale qui peut avoir lieu entre le luminaire (sa source de lumière) et les endroits et les objets qu'il éclaire.
P13: Produit conforme aux Directives de lUnion Européenne (UE).
P14: Le produit ne fonctionne pas ensemble avec les gradateurs de lumière.

PROTECTION DE L'ENVIRONNEMENT

Gardez la propreté et protégez l'environnement. La segrégation des déchets d'emballage est recommandée.

P15: Ce marquage indique la nécessité de la collecte selective des appareils électriques et électroniques usés. Les produits marqués de cette façon ne peuvent pas, sous la peine d'amende, être jetés aux poubelles avec les déchets ordinaires. Ces produits peuvent être nuisibles pour l'environnement et pour la santé des hommes, il exigent les formes spéciales de la transformation/de la récupération/du recyclage et de la neutralisation. Produits marqués de cette façon doivent être rendus aux points de ramassage du matériel électrique et électronique usé. Informations sur les points de ramassage/réception sont données par les autorités locales ou le vendeur de ce type de matériel. Matériel usé peut être aussi rendu au vendeur en cas de l'achat de nouveau matériel en quantité inférieur ou égal au nouveau matériel acheté du même type. Susdits principes concernent le territoire de l'Union Européenne. En cas d'autres pays appliquer les dispositions en vigueur dans un pays concerné. Nous recommandons de contacter le distributeur de notre produit dans le territoire concerné.

REMARQUES / INDICATIONS

La non observation des indications du présent ,ode d'emploi peut entraîner par exemple aux incendies, aux brûlures, à la commotion électrique, aux lésions physiques et aux autres dommages matériels et immateriels. Les informations supplémentaires concérnant les produits de la marque Kanlux sont accessibles sur le site: www.kanlux.com.

Kanlux SA n'encourt pas de responsabilité pour les dommages résultant de la non observation du présent mode d'emploi. La société Kanlux SA se réserve le droit d'apporter des modifications à l'instruction - la version actuelle peut être téléchargée à partir du site www.kanlux.com

ES

DESTINACIÓN / USO

Lámparas - punto de luz o luz decorativa. Sensor de movimiento integrado con una caja para baterías.

INSTALACIÓN

Cambios técnicos reservados. Antes de empezar la instalación lea la instrucción. La instalación debe se realizada por una persona autorizada. Todas las tareas deben ser ejecutadas con la alimentación desconectada. Hay que tener máximo cuidado. Antes de empezar el primer uso hay que asegurarse que la fijación mecánica y conexión eléctrica son correctas. Esquema de instalación: véase los dibujos. Limpie bien la superficie antes de la instalación. El producto debe pegarse en una superficie limpia y desengrasada. Retire la tira LED del paquete, despliéguela, enchufe el sensor de movimiento a la fuente de alimentación y a la tira LED. Encuentre un lugar adecuado para montar el sensor. Antes del montaje, retire la película protectora de la tira LED y del sensor de movimiento.

DATOS DE FUNCIONAMIENTO

Usar el producto dentro de los locales. Fácil instalación del sensor con velcro (desmontaje fácil para cambiar la batería). El producto está equipado con un interruptor deslizante: (1) la posición MAN permite activar/desactivar la iluminación mediante el botón ON/OFF, (2) en la posición AUTO, la iluminación se activa cuando el sensor detecta un movimiento. No es posible regular el tiempo de iluminación. El tiempo de iluminación es fijo, igual a ~15s. El sensor de movimiento enciende la luz después de detectar el movimiento dentro de un radio de aprox. 4m. El sensor no apaga la iluminación si dentro del alcance de su actividad hay objetos en movimiento. El tiempo de funcionamiento se extiende por otro ciclo siempre que se detecte algún movimiento. El sensor detecta el movimiento/activa la iluminación independientemente de la intensidad de la luz ambiental. Selección de dos modos de funcionamiento: AUTO (con sensor) y MAN (función manual con el botón on/off).

RECOMENDACIONES DE EXPLOTACIÓN / MANTENIMIENTO

Hay que hacer los trabajos de mantenimiento al desconectar la alimentación y al enfriarse el producto. No usar el producto en los lugares en los cuales hay condiciones ambientales desfavorables, por ejemplo el polvo, agua, humedad, vibraciones, etc. El producto con la fuente de luz incambiable de tipo dodo/diodos LED. En el caso dañar la fuente de luz el producto no es reparable. ¡ATENCIÓN! No fijar la vista en el haz luminoso del diodo/diodos LED. Limpiar sólo con un paño suave y seco. No usar productos químicos de limpieza. Asegurar el acceso libre de aire.

EXPLICACIÓN DE SIGNOS Y SÍMBOLOS USADOS

P1: Tensión nominal.
P2: Potencia nominal.
P3: Flujo luminoso nominal.
P4: Duración nominal
P5: Certificado de Conformidad que confirma la calidad de la producción según las normas aprobadas en el territorio de la Unión Aduanera
P6: Producto no apto para cubrir con material termoaislante.
P7: La temperatura de colores.
P8: Usar sólo en el interior de locales/habitaciones.
P9: Producto resistente al polvo. Protección contra el agua que salpica.
P10: Protección contra cuerpos sólidos superiores a 12 mm. Falta de protección.
P11: Clase III. El producto en el cual la protección contra la descarga eléctrica consite en la alimentación con la tensión muy baja y segura (SELV) sin el riesgo de formarse tensiones más altas que seguras.
P12: El símbolo significa la distancia mínima que puede tener un portalámparas (su fuente de luz) desde el lugar y objetos que ilumina.
P13: El producto cumple los requisitos de las Directivas de la Unión Europea (UE) aplicables.
P14: El producto no colabora con reguladores de intensidad de luz.

PROTECCIÓN DEL MEDIO AMBIENTE

Cuida la limpieza y el medio ambiente. Recomendamos la clasificación de deshechos que quedan de empaquetamiento.

P15: Esta señalización significa la necesidad de colección clasificada del equipo eléctrico y electrónico usado. Los productos con tal enmarcación no se debe tirar a la basura común so pena de multa, junto con otros deshechos. Estos productos pueden ser dañinos para el medio ambiente y la salud humana, requieren una forma especial de tratamiento / recuperación / reciclaje / neutralización. Los productos con tal señalización deben ser devueltos a los establecimientos de colecta del equipo eléctrico o electrónico usado. Las autoridades locales o los vendedores de este tipo de equipos facilitan toda la información sobre los establecimientos de colecta/recogida del equipo usado. En el caso de la compra de un producto nuevo en una cantidad no mayor que el producto antiguo del mismo género, el equipo usado puede ser también devuelto al vendedor. Las antedichas normas se refieren a los estados miembros de la Unión Europea. En el caso de otros países hay que observar las normas vigentes en aquellos países. Aconsejamos que se pongan en contacto con el distribuidor de nuestros productos en el país re.

NOTAS / INDICACIONES

La inobservación de estas recomendaciones puede provocar, por ejemplo, un incendio, quemaduras, descargas eléctricas, lesiones físicas y otros daños materiales y no materiales. Informaciones adicionales sobre los productos de Kanlux se encuentran en la siguiente página web: www.kanlux.com

Kanlux SA no es responsable de los efectos que se desprenden de la inobservación de recomendaciones de esta instrucción. La empresa Kanlux SA se reserva el derecho de introducir modificaciones en el manual. La versión actual a descargar en la página web www.kanlux.com

IT

DESTINAZIONE / USO

Prodotto per illuminazione d'accento o decorativa. Sensore di movimento integrato con l'alloggio per le batterie.

ASSEMBLAGGIO

Modifiche tecniche riservate. Prima di procedere con l'assemblaggio si prega di consultare le istruzioni. L'assemblaggio deve essere effettuato da una persona con appropriata competenza. Eseguire qualsiasi operazione con l'alimentazione disinserita. E' necessario adottare particolare cautela. Prima del primo utilizzo, occorre accertarsi che il fissaggio meccanico e il cablaggio elettrico siano corretti. Schema di assemblaggio: vedi illustrazioni. Pulire accuratamente la superficie prima del montaggio. Il prodotto deve essere incollato su una superficie pulita e sgrassata. Disimballa e sfila la striscia a LED, allaccia il sensore di movimento alla fonte di alimentazione e alla striscia a LED. Trova il luogo adatto per il montaggio del sensore. Prima del montaggio, togliere la pellicola che protegge l'adesivo dalla striscia a LED e dal sensore di movimento.

CARATTERISTICHE FUNZIONALI

Prodotto da utilizzare in ambienti interni. L'installazione del sensore è molto semplice grazie ad un velcro (facilità di smontaggio per ricaricare l'accumulatore). Il prodotto è dotato di interruttore a scorrimento: (1) posizione MAN permette di accendere / spegnere la luce con il tasto ON/OFF, (2) posizione AUTO la luce si accende quando il sensore rileva un movimento. Non c'è la possibilità di regolare il tempo di illuminazione. Il tempo di illuminazione è fisso ed è di ~15s. Il sensore di movimento accende la luce quando rileva un movimento nel raggio di circa 4m. Il sensore non spegne la luce se nell'area del suo funzionamento ci sono oggetti in movimento. Il tempo di funzionamento viene prolungato di un ciclo, ogni qualvolta rileva un movimento. Il sensore rileva un movimento / accende la luce indipendentemente dall'intensità della luce dell'ambiente circostante. Possibilità di scegliere tra due modalità di funzionamento: AUTO (con sensore) e MAN (accensione manuale con il tasto on/off).

RACCOMANDAZIONI D'USO E MANUTENZIONE

Eseguire la manutenzione solo con l'alimentazione disinserita e dopo il raffreddamento del prodotto. Non utilizzare il prodotto in luoghi con avverse condizioni ambientali, quali sporco, polvere, acqua, umidità, vibrazioni, ecc. Prodotto con fonti luminose non sostituibili, del tipo a diodo/i LED. In caso di danni alla fonte luminosa, il prodotto non può essere riparato. ATTENZIONE! Non fissare lo sguardo direttamente sul diodo/i LED. Pulire esclusivamente con un panno delicato e asciutto. Non utilizzare detergenti chimici. Garantire il libero accesso di aria.

SPIEGAZIONE DELLE INDICAZIONI E DEI SIMBOLI USATI

P1: Tensione nominale.
P2: Potenza nominale.
P3: Flusso luminoso nominale.
P4: Vita stimata.
P5: Certificato di Conformità attestante la conformità della qualità di produzione alle norme approvate sul territorio dell'Unione Doganale
P6: Al prodotto non è ammessa l'applicazione dei materiali termoisolanti.
P7: Temperatura di colore.
P8: Utilizzare solo in ambienti interni.
P9: Prodotto resistente alla polvere. Protezione contro i getti d'acqua.
P10: Protezione contro i corpi solidi superiori a 12mm. Manca protezione.
P11: Classe III. Prodotto in cui la protezione contro la folgorazione consiste nell'alimentarlo con una tensione di sicurezza bassissima (SELV), senza rischio di sovratensione rispetto alla tensione di sicurezza.
P12: Il simbolo indica la distanza minima che può avere il dispositivo di illuminazione (la sorgente luminosa) da luoghi ed oggetti da illuminare.
P13: Il prodotto soddisfa i requisiti delle Direttive dell'Unione Europea (UE).
P14: Il prodotto non può operare con regolatori d'illuminazione.

PROTEZIONE AMBIENTALE

Prenditi cura della pulizia e dell'ambiente. Si consiglia la differenziazione degli imballaggi da smaltire.

P15: Questa etichetta indica la necessità di raccolta differenziata dei rifiuti di apparecchiature elettriche ed elettroniche. I prodotti con questa etichetta, a pena di ammenda, non possono essere. Smaltiti nella spazzatura ordinaria insieme ad altri rifiuti. Questi prodotti possono essere dannosi per l'ambiente e la salute umana, e richiedono particolari forme di trattamento / recupero / riciclaggio / neutralizzazione. I prodotti così etichettati devono essere smaltiti nei punti di raccolta dei rifiuti di apparecchiature elettriche ed elettroniche. Informazioni sui punti di raccolta/ritiro, sono disponibili presso le autorità locali o i rivenditori di tali attrezzature. Le attrezzature usate possono anche essere rese al rivenditore, in caso di acquisto di un nuovo prodotto, in quantità non maggiore dei nuovi prodotti dello stesso genere acquistati. Le regole di cui sopra si applicano nell'area dell'Unione Europea. Nel caso di altri paesi, è necessario utilizzare le norme giuridiche in vigore in quella nazione. Si consiglia di contattare il distributore del prodotto nella zona interessata.

AVVERTENZE / SUGGERIMENTI

Non attenendosi alle raccomandazioni di queste istruzioni si possono provocare, ad esempio, incendi, scottature, scosse elettriche, lesioni fisiche e altri danni materiali e immateriali. Ulteriori informazioni sui prodotti con marchio Kanlux sono disponibili all'indirizzo: www.kanlux.com.

Kanlux SA non si assume alcuna responsabilità per le conseguenze scaturenti dall'inosservanza delle prescrizioni contenute in queste istruzioni. La società Kanlux SA si riserva il diritto di apportare modifiche al manuale di istruzioni - la versione attuale può essere scaricata dal sito www.kanlux.com

DK

BESTEMMELSE / ANVENDELSE

Produktet til accent eller dekorativ belysning. Bevægelsessensor integreret med et batterihus.

MONTAGE

Der tages forbehold for tekniske ændringer. Læs venligst vejledning før De begynder at montere. Montagen skal foretages af en autoriseret installatør. Afbryd altid strømmen inden installation, vedligeholdelse og reparation påbegyndes. Installationen skal udføres med særlig forsigtighed. Før produktet benyttes første gang kontrolleres der, om produktet er blevet monteret og tilsluttet til spænding korrekt. Montageskema: se figurerne. Rengør overfladen grundigt inden montering. Produktet skal påsættes en ren og fedtfri overflade. Tag LED-båndet ud af emballagen og fold det ud. Tilslut bevægelsessensoren til forsyningsnettet og LED-båndet. Find et passende sted, hvor sensoren skal monteres. Fjern beskyttelsesfilmen fra LED-båndet og bevægelsessensoren inden montering påbegyndes.

FUNKTIONELLE EGENSKABER

Produktet skal anvendes indvendigt. En meget enkel installation af sensoren ved hjælp af velcro (nem demontering med henblik på opladning af batteriet). Produktet er udstyret med en skydeomskifter: (1) stilling MAN muliggør tænding/slukning af lyset ved hjælp af ON/OFF-knap, (2) i stilling AUTO bliver lyset tændt, når sensoren detekterer en bevægelse. Belysningstid må ikke justeres. Belysningstiden er fast indstillet og udgør ~15s. Bevægelsessensoren tænder lyset, når den detekterer en bevægelse i en afstand op til ca. 4m. Sensoren vil ikke slukke lyset, hvis den detekterer genstande i bevægelse. Funktionstiden forlænges med en efterfølgende cyklus hver gang der detekteres bevægelse. Sensoren detekterer bevægelse/tænder lyset uafhængigt af lysintensiteten i lokalet. Mulighed for valg af to driftstilstande: AUTO (m. sensor) og MAN (manuel tænding ved hjælp af on/off knap).

DRIFTSANBEFALINGER / VEDLIGEHOLDELSE

Afbryd altid strømmen og vent til produktet bliver køligt inden vedligeholdelse påbegyndes. Produktet bør ikke anvendes under ugunstige betingelser som f. eks. støv, vand, fugtighed, vibrationer osv. Produktet har en uudskiftelig lyskilde i form af LED diode/dioder. I tilfælde af lyskildens skade kan produktet ikke repareres. ADVARSEL: Kig aldrig på lysstråler af LED diode/dioder. Rengør udelukkende med en tør blød klud. Ingen kemiske rengøringsmidle kan anvendes. Fri luftadgang skal sikres.

FORKLARINGER PÅ ANVENDTE SYMBOLER OG BETEGNELSER

P1: Nominel spænding
P2: Nominel kraft
P3: Nominel lysstrøm
P4: Nominel holdbarhed
P5: Overensstemmelsesattest bekræfter kvaliteten af produktionen med godkendte standarder på området af toldunionen
P6: Produktet er ikke egnet til dækning med isolerende materiale.
P7: Farvetemperatur
P8: Skal anvendes udelukkende indvendigt.
P9: Produktet er modstandskraftig mod støv. Beskyttelse mod vandsprøjt.
P10: Beskyttelse mod faste legemer større end 12 mm. Ingen beskyttelse.
P11: III klasse. Produktet, i hvilket beskyttelse mod elektrisk stød består i, at det er forsynet med lavspænding (SELV), som garanterer at der ikke opstår spænding højere end sikker spænding.
P12: Symbolet angiver en minimal afstand, som skal holdes mellem belysningens indbinding (dens lyskilde) og belyste genstande.
P13: Produktet er i overensstemmelse med EU-direktiver.
P14: Produktet kan ikke anvendes sammen med lysdæmper.

MILJØBESKYTTELSE

Tag hensyn til miljø. Vi anbefaler at segregere emballageaffald.

P15: Symbolet angiver, at det er nødvendigt at samle brugt elektrisk og elektronisk udstyr selektivt. Produkter med dette symbol må ikke behandles som husholdningsaffald. Sådanne produkter kan være miljø-og sundhedsskadelige, derfor bør de segregeres, bortskaffes og genvindes på en særlig måde. Når et produkt er forsynet med dette symbol, betyder det, at produktet skal afleveres til dit lokale indsamlingssystem for brugte elektriske og elektroniske produkter. Oplysninger om dit lokale indsamlingssystem kan fås hos dine lokale myndigheder eller udstyrets forhandler. Udtjente produkter kan afleveres hos forhandleren. Man må ikke aflevere flere produkter, end man har købt hos forhandleren. Nærværende regler gælder for EU-lande. I tilfælde af andre lande bør man overholde de regle, der gælder i dette land. Vi anbefaler at kontakte forhandleren af vores produkter for dette område.

ANMÆRKNINGER / INSTRUKTIONER

Fejlagtig anvendelse af vejledningens anbefalinger kan føre til f. eks. brand, kroppens skoldninger, elektrisk stød, fysiske skader og materiele eller immateriele skader. Yderligere informationer om Kanlux produkter kan findes på www.kanlux.com.

Kanlux påtager sig intet ansvar for skade, der opstå ved fejlagtig anvendelse af denne vejledning. Firmaet Kanlux SA forbeholder sig retten til at foretage ændringer for brugeren - den aktuelle version downloades fra www.kanlux.com

NL

BESTEMMING / TOEPASSINGSGEBIED

Product voor onderstrepende of decoratieve verlichting. Geïntegreerde bewegingssensor met behuizing, op batterijen.

MONTAGE

Technische veranderingen gereserveerd. Voor montage lees instructie. Montage zou kwalificeerde persoon uitvoeren. Alle operaties doen bij losgekoppelde stroominstalatie. Men moet bijzondere vorzichtigheid houden. Voor eerste gebruik moet men mechanische montage en elektrische aansluiting controleren. Montagebeeld: kijk afbeelding. Maak voor de montage het oppervlak goed schoon. Plak het artikel op een schoon en ontvet oppervlak. Haal de LED-strip uit de verpakking en rol deze uit, sluit de bewegingssensor aan op een stroombron en de LED-strip. Kies een goede plek voor de montage van de sensor. Verwijder voor montage het beschermfolie van de lijm van de LED-strip en de bewegingssensor.

FUNCTIONAAL EIGENSCHAPPEN

Product gebruiken in binnenruimen. Zeer eenvoudige installatie van de sensor met klittenband (makkelijke demontage om de batterijen te verwisselen). Het artikel is voorzien van een schuifschakelaar: (1) de MAN-stand maakt het mogelijk de verlichting in- en uit te schakelen met de ON/OFF-knop, (2) AUTO-stand - de verlichting schakelt in als beweging door de sensor wordt getecteerd. Het is niet mogelijk om de brandduur af te stellen. De brandduur is vast en bedraagt ~15s. De bewegingssensor schakelt de verplichting aan als binnen een straal van circa 4m beweging wordt gedetecteerd. De sensor schakelt de verlichting niet uit als er zich bewegende objecten in zijn bereik bevinden. De bedrijfstijd wordt steeds als er een beweging wordt gedetecteerd met een volgende cyclus verlengd. De sensor detecteert beweging/schakelt de verlichting in ongeacht de lichtsterkte in de omgeving. Keuze uit twee bedrijfsmodi: AUTO (met sensor) en MAN (handmatig inschakelen met de on/off-knop).

GEBRUIKSAANWIJZING / KONSERWATIE

Onderhoudswerken maken bij uitgedane stroom en afgekoelde elementen. Product niet gebruiken waar niet goede omstandigheden zijn, bij voorbeeld: stof, water, vocht, vibraties, ezv. Product met visselbare lichtbron type LED. In geval van schade van lichtbron, product eigent zich niet tot reparatie. LET OP! Niet kijken in lichtstroom van LED lamp. Schoonmaken alleen met delicate en droge stoffen. Niet gebruiken chenische schoonmakmiddelen. Zorgen voor vrije luchtcirculatie.

VERKLARING VAN GEBRUIKTE SYMBOLEN EN AFKORTINGEN

P1: Ingangsstroomspanning.
P2: Kracht van ingangsstroom.
P3: Nominale lichtstroom.
P4: Nominale levensduur.
P5: Conformiteitscertificaat met bevestiging van de kwaliteit van de productie conform de goedgekeurde normen op het gebied van de Douane-Unie.
P6: Het product is niet geschickt om bedekt te worden met isolatiemateriaal.
P7: Kleur temperatuur.
P8: Gebruiken alleen binnen.
P9: Product resistent tegen stof. Bescherming tegen sproeier water.
P10: Bescherming voor vaste lichame grooter dan 12mm. Geen bescherming.
P11: Klas III. Product, waarin bescherming tegen elektrische schok baseerd op geven hem lage veilige spanning(SELV) zonder risiko, dat het spaninig groter word dan veilige.
P12: Symbool betekent minimale afstand welke kan licht montuur (haar licht bron) van licht plaatsen en ojekten.
P13: Product voldoet aan de Europaise Normen (EU).
P14: Product werkt niet samen met lichtdimmers.

MILIEUBESCHERMING

Houd schoonheid en beschermd het milieu. Aanbevolene verpakkings afvalscheiding.

P15: Dat symbool betekend selektive versameling van gebruikte elektrische en elektronische goederen. Producten met zulke symbool onder dwang van boete kan je niet tot gewone afvaal goien. Zulke producten kunne schadelijk zijn voor het milieu en gezondheid van mensen. Ze hebben aparte form van verwerken / herstel / recykling / inactivatie nodig. Producten met zulke etiketten moeten gebracht worden naar kolectieve verzammelingsplaats van verbruikte elektrische en elektronische producten. Informaties over verzammelplaatsen geven lokale administratie of verkopers van zulke producten. Verbruikte producten kunnen ook teruggegeven worden aan verkoper in geval van kopen van nieuwe producten, in niet grotere goeveelheid als nieuwgekochte product. Bovengenoemde regels gelden op gebied van EU. In anderen landen moeten rechtelijke voorschriften gelett worden, die in dit land gelden. Neem kontakt met distributie van onze product op dat gebied.

LET OP/ BIJZONDERHEDEN

Zich niet houden aan regelingen van deze instructie kan leiden onder anderen tot brand, verbrandingen, overspanningen, en ander materiele en niet materiele schaden. Verdere informaties over producten van merk Kanlux zijn op: www.kanlux.com te vinden.

Kanlux SA kan niet aansprakelijk gemaakt worden voor effecten ontstaan door zich niet te houden aan deze instructie. Firma Kanlux SA behoudt zich het recht tot wijzigingen in de gebruiksaanwijzing-de meest actuele versie te downloaden op www.kanlux.com

SE

ÄNDAMÅL / ANVÄNDNING

Produkten är avsedd för accent - och dekorativ belysning. Rörelsesensor integrerat med batterifack.

MONTERING

Med förbehåll för tekniska förändringar. Läs igenom bruksanvisningen före montering. Montering ska utföras av behörig person. Alla handlingar ska utföras med spänningen avstängd. Iaktta särskild försiktighet. Kontrollera före första användning att den mekaniska infästningen och den elektriska anslutningen har utförts på ett korrekt sätt. Monteringsritning: se illustrationer. Rengör ytan noga före montering. Häfta produkten till en rengjord och avfettad yta. Packa upp och sträck ut LED-tejpen, anslut rörelsesensorn till strömkällan och LED-tejpen. Hitta en lämplig plats för att montera sensorn. Före montering avlägsna plasten som skyddar limmet från LED-tejpen och rörelsesensorn.

FUNKTIONELLA SÄRDRAG

Produkten är avsedd för inomhusanvändning. Mycket lätt sensorinstallation med hjälp av kardborrband (lätt att demontera för att byta batteriet). Produkten är utrustad med en glidomkopplare: (1) MAN-läget används för tända/släcka belysningen med ON/OFF-knappen, (2) i AUTO-läget tänd belysningen när sensorn detekterar rörelse. Ingen möjlighet att justera lystiden. Lystiden är fast och uppgår till ~15s. Rörelsesensorn tänder belysningen när rörelse inom ca 4m radie detekteras. Sensor släcker inte belysningen om det finns rörliga objekt i dess arbetsområde. Arbetstiden förlängs med ytterligare en cykel varje gång när rörelse detekteras. Sensorn detekterar rörelse/tänder belysningen oavsett ljusstyrkan i omgivningen. Möjlighet att välja två arbetslägen: AUTO (med sensor) och MAN (manuell påslagning med on/off-knapp).

REKOMMENDATIONER FÖR DRIFT / UNDERHÅLL

Utför underhåll med matningen avstängd efter att produkten har svalnat. Använd inte produkten där det råder ogynsamma förhållanden såsom smuts, damm, vatten, fukt, vibrationer m.m. Produkten har en icke utbytbar ljuskälla såsom LED diod/dioder. Om ljuskällan går sönder, kan produkten inte repareras. OBS! Titta inte direkt på ljusknippe från LED-diod/dioder. För rengöring använd endast mjuka och torra dukar. Använd inga kemiska rengöringsmedel. Säkerställ god luftcirkulation.

FÖRKLARING AV TECKEN OCH SYMBOLER

P1: Märkspänning.
P2: Märkeffekt.
P3: Märkljusflöde.
P4: Menovitá trvanlivosť.
P5: Deklaration av överensstämmelse som bekräftar kvaliteten på produktionen enligt godkända standarder inom tullunionen
P6: Varan ska inte täckas med termoisoleringsmaterial.
P7: Färgtemperatur.
P8: Får bara användas inomhus.
P9: Dammskyddat. Skydd mot överstrilning med vatten.
P10: Skydd mot fasta föremål större än 12 mm. Inget skydd.
P11: Klass III. Produkten är utrustad med skydd mot elektriska stötar genom tillförsel av mycket låg och säker spänning (SELV) utan risk för att det uppstår spänningar som är högre än de säkra.
P12: Symbolen anger det minsta avståndet mellan armaturen (dess ljuskällor) och ytor och föremål som ska belysas.
P13: Produkten överensstämmer med kraven i Europeiska gemenskapens (EG) direktiv.
P14: Produkten fungerar inte med dimmer.

MILJÖSKYDD

Ta hand om miljön. Vi rekommenderar källsortering av förpackningsavfall.

P15: Detta märke visar nödvändigheten av separat insamling av förbrukade elektriska och elektroniska produkter. Produkter med sådan märkning får inte, vid vite, kastas i vanliga sopor tillsammans med annat avfall. Sådana produkter kan vara skadliga för miljön och människors hälsa, de kräver särskilda former av behandling / återvinning / återanvändning / bortskaffning. Produkter med sådan märkning bör lämnas vid en återvinningsstation för förbrukade elektriska och elektroniska produkter. För information om insamlingsplatserna vänd dig till lokala myndigheter eller återförsäljare av sådana enheter. Köper man en ny produkt, kan förbrukade enheter också lämnas hos återförsäljaren med förbehållet att antalet produkter man vill lämna inte överskrider antalet köpta enheter av samma slag. Dessa regler gäller inom Europeiska Unionens område. För andra länder gäller juridiska bestämmelser som har laga kraft i landet. Vi rekommenderar att du kontaktar återförsäljaren i ditt område.

ANMÄRKNINGAR / ANVISNINGAR

Underlåtenhet att följa rekommendationerna i denna bruksanvisning kan leda till t.ex. brand, brännsår, elektriska stötar, kroppsskador samt andra materiella och icke-materiella skador. Ytterligare information om Kanlux märkesvaror finns på: www.kanlux.com.

Kanlux SA bär inget ansvar för konsekvenser av underlåtenhet att följa rekommendationerna i denna bruksanvisning. Kanlux SA förbehåller sig rätten att införa ändringar i instruktionen - den aktuella versionen kan laddas ner från sidan www.kanlux.com

FI

TARKOITUKSET / SOVELLUTUKSET

Tuote on tarkoitettu korostus- tai koristevalaistukseen. Liiketunnistin, jonka koteloon on integroitu akku.

ASENNUS

Tuotteen tekninen muuttaminen kielletty. Lue alla olevat ohjeet ennen asennuksen aloittamista. Ainoastaan asianmukaisesti valtuutetun henkilön pitäisi suorittaa asennuksen. Kaikkia toimenpiteitä on suoritettava virran ollessa katkaistuna. On toimittava erittäin varovasti. Ennen käyttöönottoa varmista, että kiinnitys ja sähköliitäntä on suoritettu oikein. Asennuskaava: katso kuvat. Puhdista pinta kunnolla ennen asennusta. Tuote tulee kiinnitää puhdistetulle ja rasvattomalle pinnalle. Pura LED-nauhat, liitä liiketunnistin ja LED-nauhat virtalähteeseen. Etsi sopiva paikka tunnistimen asentamiseksi. Ennen asennusta, poista LED-nauhojen ja liiketunnistimen suojapaperi.

OMINAISUUDET

Tuote on tarkoitettu sisäkäyttöön. Tunnistin on erittäin helppo asentaa tarranauhojen avulla (helppo irrottaa paristot). Tuote on varustettu liukukytkimellä: (1) MAN-toiminto mahdollistaa valon sytytyksen ja sammutuksen ON / OFF-napeilla (2) AUTO-toiminnossa valaistus kytketään päälle liiketunnistimen havaitessa liikettä. Valaistuksen aikaa ei ole mahdollista säätää. Valaistusaika on pysyvä ~ 15s. Liiketunnistimen kytkee valaistuksen, kun liikettä havaitaan noin 4m säteellä. Tunnistin ei sammuta valaistusta, kun sen tunnistusalueella on liikkuvia kohteita. Kun liikettä havaitaan, toiminta-aika pitenee toisella syklillä. Tunnistin havaitsee liikkeen / sytyttää valot riippumatta intensiteetin ympäristön valaistuksesta. Valittavana kaksi toimintatilaa: AUTO (tunnistiemalla) ja MAN (manuaalinen kytkentä on / off-painikeella).

KÄYTTÖSUOSITUKSET / HUOLTO

Huoltoa on suoritettava virran ollessa katkaistuna ja tuotteen jäähdyttyä. Tuotetta ei saa käyttää, jos ympäristössä on seuraavia kielteisiä ympäristötekijöitä: pöly, vesi, kosteus, tärinä jne. Tuote on varustettu diodi- tai LED-diodityyppisellä kiinteällä valonlähteellä. Valonlähteen vaurioituessa tuote ei kelpaa korjattavaksi. HUOM! Älä tuijota diodin/LED-diodin valonsäteeseen. Puhdista tuotetta ainoastaan hienontunteisilla ja kuivilla kankailla. Älä käytä kemiallisia puhdistusaineita. Varmista vapaa ilmanvaihto.

MERKINTÖJEN JA MERKKIEN SELITYS

P1: Nimellisjännite.
P2: Nimellisteho.
P3: Nimellinen valovirta.
P4: Nimelliskestävyys.
P5: Tulliliiton alueella vahvistettujen standardien mukaisen tuotannon vahvistava vaatimustenmukaisuustodistus
P6: Tuote ei sovellu katettavaksi lämpöeristysaineilla.
P7: Värilämpötila.
P8: Soveltuu ainoastaan sisäkäyttöön.
P9: Pölynkestävä tuote. Suojaus vesiroiskeita vastaan.
P10: Suojaus yli 12 mm:n kokoiselta kiintoaineelta. Ei suojausta.
P11: III luokka. Tuote, jossa sähköiskusuoja perustuu hyvin matalalla jännitteellä (SELV) tapahtuvaan toimintaan, ilman vaarallisten jännitteiden käyttöä.
P12: Merkki viittaa pienimpään valaisimen (sen valonlähteen) ja valaistavien kohteiden väliseen etäisyyteen.
P13: Tuote täyttää EU:n direktiivien vaatimuksia.
P14: Tuote ei toimi yhdessä valonhimmentimien kanssa.

YMPÄRISTÖNSUOJELU

Pidä huolta ympäristöstä. Suosittelemme lajittelemaan pakkauksen purun jälkeisiä jätteitä.

P15: Tämä merkintä tarkoittaa sitä, että kuluneet sähkölaitteet on kierrätettävä. Näin merkittyjä laitteita ei saa heittää talousjätteiden joukkoon sakon uhalla. Tällaiset tuotteet saattavat olla haitallisia ympäristölle ja terveydelle sekä vaativat erityistä käsittely-, talteenotto-, kierrätys- tai hävitysmenetelmää. Näin merkityt tuotteet on luovutettava kuluneiden sähkölaitteiden keräyspaikkaan. Paikallisviranomaiset tai samantyyppisten tuotteiden toimittajat antavat tietoa keräyspaikoista. Kuluneita laitteita voidaan myös palauttaa myyjälle korkeintaan samassa määrin, kuin ostettava uusi samankaltainen tuote. Yllä mainitut säännöt ovat voimassa Euroopan unionin alueella. Muissa maissa on noudatettava kansallisia lainmääräyksiä. Suosittelemme ottamaan yhteyttä aluekohtaiseen jälleenmyyjäämme.

TIEDOT / OHJEET

Tämän käyttöohjeen määräyksien laiminlyönti voi aiheuttaa esim. tulipalon, palovamman, sähköiskun, loukkaantumisen sekä muita aineellisia ja aineettomia vahinkoja. Lisätietoja Kanlux-merkkisistä tuotteista löytyy osoitteesta www.kanlux.com.

Kanlux SA ei ole vastuussa tämän käyttöohjeen määräyksien laiminlyönnistä johtuvista seuraamuksista. Kanlux SA pidättää itselleen oikeuden tehdä muutoksia ohjeeseen, ajankohtainen versio on ladattavissa sivustolta www.kanlux.com

NO

ANVENDELSES - OG BRUKSOMRÅDER

Produkt til aksent- eller pyntebelysning. Bevegelsessensor integrert med et batterikammer.

MONTASJE

Tekniske endringer forbeholdt. Les bruksanvisningen før du begynner montasjen. Montasjen bør utføres av en berettiget person. Alle handlinger foretas med strømforsyning slått av. Vær ekstra forsiktig. Før første bruk kontroller at produktet er riktig mekanisk festet og elektrisk tilkoblet. Monteringsskjema: se bilder. Rengjør overflaten nøye før montering. Produktet må festes til en rengjort og avfettet overflate. Pakk ut og rull ut LED-listen. Koble sensoren til en strømkilde og til LED-listen. Finn en passende plass for festing av sensoren. Fjern beskyttelsesfolie fra LED-listen og bevegelsessensoren før montering.

FUNKSJONSBESKRIVELSE

Produktet skal brukes innendørs. Sensoren festes veldig enkelt ve ved hjelp av borrelås (kan lett demonteres for å skifte batteri). Produktet er utstyrt med en skyveknapp: (1) i MAN-stilling kan man slå på og av lyset ved å trykke på ON/OFF-knappen, (2) i AUTO-stilling slås lyset på når sensoren detekterer bevegelse. Lysetid kan ikke reguleres. Lysetiden er alltid på ca. 15 sekunder. Bevegelsessensoren slår på lyset etter å ha detektert bevegelse på ca. 4 meters radius. Bevegelsessensoren slår ikke av lyset dersom den fortsatt detekterer bevegelse på sitt arbeidsområde. Lysetiden er forlenget med ett syklus til hver gang sensoren detekterer bevegelse. Sensoren oppdager bevegelse / slår på lyset uavhengig av omgivelsenes lysintensitet. Valg mellom to driftsmoduser: AUTO (med sensor) og MAN (slås på manuelt med on/off-knappen).

BRUKSANBEFALINGER / VEDLIKEHOLD

Vedlikeholdes med strømforsyning slått av og når produktet er avkjølt. Produktet skal ikke brukes på steder med dårlige omgivelsesforhold, f.eks. støv, vann, fuktighet, vibrasjoner osv. Produkt med ikke byttbar lyskilde av typen LED-diode/dioder. Når lyskilden er ødelagt, kan produktet ikke repareres. OBS! Ikke stirr på LED-diodes/dioders lysstrøm. Renses kun med delikate og tørre tekstiler. Bruk ikke kjemiske rensemidler. Sørg for fri luftsirkulasjon.

FORKLARINGER PÅ BRUKTE BETEGNELSER OG SYMBOLER

P1: Nominal spenning.
P2: Nominal effekt.
P3: Nominell lysstråle.
P4: Merkeverdi for livslengde.
P5: Samsvarserklæring som bekrefter samsvar mellom produksjonen og godkjente standarder på tollunionens område.
P6: Produktet egner seg ikke til å dekke med varmeisolerende materialer.
P7: Fargetemperatur.
P8: Kan brukes kun innendørs.
P9: Støvmotstandig produkt. Beskyttelse mot vannspruter.
P10: Beskyttelse mot faste legemer større enn 12mm. Ingen beskyttelse.
P11: Klasse III. Produkt som beskyttes mot elektrisk sjokk ved å forsyne det med veldig lav sikker spenning (SELV) uten risiko for farlige spenninger.
P12: Symbolet viser minimal avstand mellom lampeholder (dens lyskilder) og belyste steder og objekter.
P13: Produktet oppfyller kravene i Den europeiske unions (EUs) direktiver.
P14: Produktet fungerer ikke med lysdempere.

MILJØVERN

Ta vare på renslighet og miljøet. Vi anbefaler å sortere pakningsavfall. Denne markeringen viser at det er nødvendig å sortere brukt elektrisk og elektronisk utstyr.

P15: Det er straffbart å kaste produkter med slik markering sammen med annet avfall. Slike produkter kan være miljø-og helsefarlige og krever spesiell bearbeidelse / gjenvinning / resirkulering / nøytralisering. Produkter med slik markering bør leveres til et samlested for brukt elektrisk eller elektronisk utstyr. Informasjon om slike samlesteder finner du hos lokale myndigheter eller selgere av slikt utstyr. Brukt utstyr kan også leveres til selgeren når man kjøper et nytt produkt i antall som ikke overstiger antallet det nye kjøpte utstyret av samme typen. De ovennevnte reglene angår kun Den europeiske union. For andre land bruk egne forskrifter som gjelder i vedkommende land. Vi anbefaler å ta kontakt med vår distributør i et gitt område.

KOMMENTARER / TIPS

Følger man ikke anbefalinger i denne bruksanvisningen, kan det føre f.eks. til brann, brannsår, elektrisk støt, fysiske skader og andre materielle og ikke materielle skader.

Mer informasjon om Kanlux produkter finnes på www.kanlux.com.

Kanlux SA påtar seg ikke ansvaret for følgene av at anbefalingene i denne bruksanvisningen ikke ble fulgt. Kanlux SA forbeholder seg retten til å foreta endringer i bruksanvisningen - den aktuelle versjonen kan lastes ned fra www.kanlux.com

PL

PRZEZNACZENIE / ZASTOSOWANIE

Wyrób do oświetlenia akcentującego lub dekoracyjnego. Czujnik ruchu zintegrowany z obudową na baterie.

MONTAŻ

Zmiany techniczne zastrzeżone. Przed przystąpieniem do montażu zapoznaj się z instrukcją. Montaż powinna wykonać osoba posiadająca odpowiednie uprawnienia. Wszelkie czynności wykonywać przy odłączonym zasilaniu. Należy zachować szczególną ostrożność. Przed pierwszym użyciem należy upewnić się, co do prawidłowego mocowania mechanicznego i podłączenia elektrycznego. Schemat montażu: patrz ilustracje. Dokładnie wyczyść powierzchnię przed montażem. Wyrób należy naklejać na oczyszczoną i odtłuszczoną powierzchnię. Rozpakuj i rozwiń taśmę LED, podłącz czujnik ruchu do źródła zasilania oraz taśmy LED. Znajdź odpowiednie miejsce na zamontowanie czujnika. Przed montażem usuń folie zabezpieczającą klej z taśmy LED oraz czujnika ruchu.

CECHY FUNKCJONALNE

Wyrób użytkować wewnątrz pomieszczeń. Bardzo łatwa instalacja czujnika za pomocą rzepa (łatwość demontażu celem wymiany baterii). Wyrób wyposażony jest w przełącznik suwakowy: (1) pozycja MAN umożliwia włączenie/wyłączenie oświetlenia poprzez przycisk ON/OFF, (2) pozycja AUTO oświetlenie włącza się w skutek wykrycia ruchu przez czujnik. Brak możliwości regulacji czasu świecenia. Czas świecenia jest stały i wynosi ~15s. Czujnik ruchu załącza oświetlenie po wykryciu ruchu w promieniu około 4m. Czujnik nie wyłączy oświetlenia jeśli w zasięgu jego działania znajdują się poruszające obiekty. Czas działania jest wydłużany o kolejny cykl, po każdorazowym wykryciu ruchu. Czujnik wykrywa ruch/włącza oświetlenie niezależnie od natężenia światła w otoczeniu. Możliwość wyboru dwóch trybów pracy: AUTO (z czujnikiem) i MAN (manualne włączanie przy pomocy przycisku on/off).

ZALECENIA EKSPLOATACYJNE / KONSERWACJA

Konserwację wykonywać przy odłączonym zasilaniu po wystygnięciu wyrobu. Wyrobu nie użytkować w miejscu w którym panują niekorzystne warunki otoczenia np. kurz, pył, woda, wilgoć, wibracje itp. Wyrób z niewymiennym źródłem światła typu dioda/diody LED. W przypadku uszkodzenia źródła światła, wyrób nie nadaje się do naprawy. UWAGA! Nie wpatrywać się w wiązkę światła diody/diod LED. Czyścić wyłącznie delikatnymi i suchymi tkaninami. Nie używać chemicznych środków czyszczących. Zapewnić swobodny dostęp powietrza.

WYJAŚNIENIA STOSOWANYCH OZNACZEŃ I SYMBOLI

P1: Napięcie znamionowe.
P2: Moc znamionowa.
P3: Znamionowy strumień świetlny.
P4: Trwałość znamionowa.
P5: Certfikat Zgodności potwierdzający jakość produkcji z zatwierdzonymi standardami na terytorium Unii Celnej
P6: Wyrób nie nadający się do okrywania materiałem termoizolacyjnym.
P7: Temperatura barwowa.
P8: Stosować tylko wewnątrz pomieszczeń.
P9: Wyrób pyłoodporny. Ochrona przed bryzgami wody.
P10: Ochrona przed ciałami stałymi większymi niż 12mm. Brak ochrony.
P11: Klasa III. Wyrób, w którym ochrona przed porażeniem elektrycznym polega na zasilaniu go bardzo niskim napięciem bezpiecznym (SELV) bez ryzyka powstania napięć wyższych niż bezpieczne.
P12: Symbol oznacza minimalną odległość jaką może mieć oprawa oświetleniowa (jej źródła światła) od miejsc i obiektów oświetlanych.
P13: Wyrób spełnia wymagania Dyrektyw Unii Europejskiej (UE).
P14: Wyrób nie współpracuje ze ściemniaczami oświetlenia.

OCHRONA ŚRODOWISKA

Dbaj o czystość i środowisko. Zalecamy segregację odpadów poopakowaniowych.

P15: Oznakowanie wskazuje na konieczność selektywnego zbierania zużytego sprzętu elektrycznego i elektronicznego. Wyrobów tak oznakowanych, pod karą grzywny, nie można wyrzucać do zwykłych śmieci razem z innymi odpadami. Wyroby takie mogą być szkodliwe dla środowiska i zdrowia ludzkiego, wymagają specjalnej formy przetwarzania, w szczególności odzysku, recyklingu i/lub unieszkodliwiania. Wyroby tak oznakowane powinny zostać oddane do punktu zbierania zużytego sprzętu elektrycznego lub elektronicznego. Informacje na temat punktów zbierania/odbioru udzielają władze lokalne lub sprzedawcy tego rodzaju sprzętu. Zużyty sprzęt może zostać również oddany do sprzedawcy, w przypadku zakupu nowego wyrobu w ilości nie większej niż nowy kupowany sprzęt tego samego rodzaju. Powyższe zasady dotyczą obszaru Unii Europejskiej. W przypadku innych państw należy stosować prawne regulacje obowiązujące w danym kraju. Zalecamy kontakt z dystrybutorem naszego wyrobu na danym obszarze.

UWAGI / WSKAZÓWKI

Nie stosowanie się do zaleceń niniejszej instrukcji może doprowadzić np. do powstania pożaru, poparzeń, porażenia prądem elektrycznym, obrażeń fizycznych oraz innych szkód materialnych i niematerialnych. Dodatkowe informacje na temat produktów marki Kanlux dostępne są na: www.kanlux.com.

Kanlux SA nie ponosi odpowiedzialności za skutki wynikające z nieprzestrzegania zaleceń niniejszej instrukcji. Firma Kanlux SA zastrzega sobie prawo do wprowadzania zmian w instrukcji - aktualna wersja do pobrania ze strony www.kanlux.com

CZ

URČENÍ / POUŽITÍ

Výrobek určený pro zdůrazňující nebo dekorační osvětlení. Pohybové čidlo integrované s krytem na baterie.

MONTÁŽ

Technické změny vyhrazeny. Před zahájením montáže se seznam s návodem. Montáž by měla provádět oprávněná osoba. Veškeré činnosti provádět při vypnutém napájení. Je nutné dodržet ostražitost. Před prvním použitím se ujistit, zda mechanické připevnění a elektrické připojení jsou správně provedené. Schéma montáže: viz ilustrace. Před montáží povrch důkladně očistěte. Výrobek lepte na očištěný a odmaštěný povrch. Rozbalte a rozviňte LED pásek, připojte pohybové čidlo ke zdroji napájení a k LED pásku. Vyberte vhodné místo pro montáž čidla. Před montáží odstraňte fólii zakrývající lepidlo z LED pásku a pohybového čidla.

FUNKČNÍ VLASTNOSTI

Výrobek používat uvnitř místností. Velice snadná instalace čidla pomocí suchého zipu (snadná demontáž pro výměnu baterie). Výrobek je vybaven posuvným spínačem: (1) poloha MAN umožňuje zapnout/vypnout osvětlení pomocí tlačítka ON/OFF, (2) poloha AUTO osvětlení se zapne, když čidlo zaznamená pohyb. Nelze změnit nastavenou dobu svícení. Doba svícení je stabilně nastavená na ~15s. Pohybové čidlo zapne osvětlení po zjištění pohybu přibližně v poloměru 4m. Čidlo nevypne osvětlení, jestliže se v jeho dosahu nacházejí pohybující se objekty. Doba svícení se prodlouží o další cyklus po každém dalším zaznamenání pohybu. Čidlo zjišťuje pohyb/zapíná osvětlení bez ohledu na okolní intenzitu světla. Výběr ze dvou režimů činnosti: AUTO (s čidlem) a MAN (manuální zapínání pomocí tlačítka on/off).

POKYNY K PROVOZU / ÚDRŽBA

Údržbu provádět jen pokud je výrobek odpojen od zdroje napětí a až vystydne. Výrobek nepoužívat na místě, kde vládnou nepříznivé podmínky jako např. prach, voda, vlhkost, vibrace atp. Výrobek se zdrojem světla druhu dioda/diody LED, který se nevyměňuje. V případě poškození světelného zdroje, výrobek nelze opravit. POZOR: Nedívat se přímo do světelného paprsku diody/diod LED. Čistit výhradně jemnými a suchými tkaninami. Nepoužívat chemické čistící prostředky. Zajistit volný přísun vzduchu.

VYSVĚTLENÍ POUŽITÝCH ZNAKŮ A SYMBOLŮ

P1: Nominální napětí
P2: Nominální výkon.
P3: Nominální světelný tok.
P4: Jmenovitá trvanlivost
P5: Prohlášení o shodě potvrzující kvalitu výroby s přijatými standardami na území celní unie
P6: Výrobek není vhodné přikrývat termoizolačním materiálem.
P7: Barevná teplota
P8: Používat pouze uvnitř místností.
P9: Výrobek odolný proti prachu. Ochrana proti stříkající vodě.
P10: Ochrana před stálými částicemi většími nežli 12mm. Bez ochrany.
P11: Třída III. Výrobek, v němž ochrana před úrazem elektrickým proudem spočívá v napájení tohoto velmi nízkým bezpečným napětím (SELV) bez rizika vzniku napětí vyšších nežli bezpečná.
P12: Symbol znamená minimální vzdálenost jakou může mít světelný kryt (zdroj světla) od míst a osvětlovaných objektů
P13: Výrobek splňuje požadavky nařízení Evropské unie (EU)
P14: Výrobek nespolupracuje se regulacemi intensity osvětlení.

OCHRANA ŽIVOTNÍHO PROSTŘEDÍ

Dbej o čistotu a životní prostředí. Doporučujeme třídění poobalových odpadků.

P15: Toto značení poukazuje na nutnost sběru tříděného opotřebovaného elektro zboží. Takto označené výrobky nelze vyhazovat spolu s jinými odpadky, nedodržení tohoto zákazu bude trestáno pokutou. Tyto výrobky mohou být lidskému zdraví škodlivé, musí být zvlášť zracovávány, utilisovány, ničeny. Takto označené výrobky nutno předat do sběru opotřebovaného elektrozboží. Iinformace o místech sběru takových produktů poskytují místní úřady anebo prodejce tohoto zboží. Spotřebované zboží může být také předáno prodejci, v případě nákupu nového produktu v množství nikoliv větším nežli nové zboží téhož druhu. Výše uvedená pravidla se týkají oblasti Evropské unie. V jiných státek je nutno držet se předpisů tam platných. V dané oblasti doporučujeme mkontakt s distributorem daného výrobku.

POZNÁMKY / DOPORUČENÍ

Nedodržování pokynů tohoto návodu může zapříčinit požár, opaření, zranění elektrickým proudem, fyzická zranění a jiné hmotné i nehmotné škody. Další informace o výrobcích značky Kanlux jsou dostupné na: www.kanlux.com

Kanlux SA neodpovídá za škody vzniklé následkem nedodržování pokynů tohoto návodu. Firma Kanlux SA si vyhrazuje právo provádět v návodu změny - aktuální verze ke stažení na: www.kanlux.com

SK

URČENIE / POUŽITIE

Výrobok pre akcentové alebo dekoračné osvetlenie. Senzor pohybu s integrovaným plášťom na batérie.

MONTÁŽ

Technické zmeny sú vyhradené. Pred pristúpením k montáži sa oboznámte s nívodom. Montáž by mala vykonávať patričné oprávnená osoba. Všetky úkony vykonávajte pri vypnutom napájaní. Zachovajte zvláštnu opatrnosť. Pred prvým použitím sa ubezpečte ohľadne správnosti mechanického upevnenia a elektrického prepojenia. Schéma montáže: pozri obrázky. Povrch pred montážou dôkladne vyčistite. Výrobok nalepte na očistený a odmastený povrch. Rozbaľte a rozviňte LED pásik, senzor pohybu pripojte k zdroju el. napätiu a k LED pásiku. Nájdite vhodné miesto pre namontovanie senzoru. Priamo pred montážou z LED pásika a zo senzora pohybu odstráňte ochrannú fóliu.

FUNKČNÉ VLASTNOSTI

Výrobok na použitie vnútri miestností. Senzor sa jednoducho montuje (inštaluje) pomocou suchého zipsu (jednoducho sa demontuje, keď je potrebné vymeniť batérie). Výrobok je vybavený viacpolohovým spínačom: (1) poloha MAN – osvetlenie sa zapína/vypína tlačidlom ON/OFF, (2) poloha AUTO – osvetlenie sa zapína automaticky detegovaním pohybu senzorom. Trvanie svietenia sa nedá nastaviť. Trvanie svietenia je stále a predstavuje ~15 sekúnd. Senzor zapína osvetlenie, ak v okruhu cca 4m deteguje pohyb. Senzor osvetlenie nevypne, ak sa v jeho dosahu nachádzajú pohybujúce sa objekty. Trvanie osvetlenia sa vždy po detegovaní pohybu predlžuje o nasledujúci cyklus. Senzor deteguje pohyb/zapína osvetlenie bez ohľadu na intenzitu svetla v okolí. Možnosť výberu dvoch režimov práce: AUTO (so senzorom) a MAN (ručné ovládanie tlačidlom ON/OFF).

POKYNY K PREVÁDZKE / ÚDRŽBA

Údržbu vykonávajte pri odpojenom napájaní po vychladnutí výrobku. Výrobok nepoužívajte v mieste, kde sú nevhodné nevhodné podmienky prostredia napr. prach, peľ, voda, vlkosť, vibrácie apod. Výrobok s nevymeniteľným zdrojom svetla typu dióda/diódy LED. V prípade poškodenia zdroja svetla sa výrobok nehodí na opravu. POZOR! Nedívajte sa do svetelného lúča diódy/diód LED. Čistite len jemnou a suchou tkaninou. Nepoužívajte chemické čistiace prostriedky. Zabezpečte voľný prísun vzduchu.

VYSVETLÍVKY POUŽITÝCH OZNAČENÍ A SYMBOLOV

P1: Menovité napätie.
P2: Menovitý výkon.
P3: Menovitý svetelný tok.
P4: Menovitá trvanlivosť.
P5: Prehlásenie o zhode potvrdzujúce kvalitu výroby s prijatými štandardami na území colnej únie
P6: Výrobok sa nesmie pokrývať tepelno izolačným materiálom.
P7: Teplota farieb.
P8: Používať iba v interieroch.
P9: Výrobok odolný prachu. Ochrana proti strekaniu vody.
P10: Ochrana proti pevným telesám s veľkosťou nad 12mm. Ochrana nie je.
P11: Trieda III. Výrobok, v ktorom ochrana proti úrazu elektrickým prúdom spočíva v napájaní ho veľmi nízkym bezpečným napätím (SELV) bez nebezpečenstva vzniku napätí vyšších než bezpečné.
P12: Symbol znamená minimálnu vzdialenosť, ktorú svietidlo (jeho zdroje svetla) môže mať od osvetlovaných miest a objektov.
P13: Výrobok spĺňa požiadavky Smerníc Európskej únie (EU).
P14: Výrobok nespolupracuje so zariadeniami stmavujúcimi osvetlenie.

OCHRANA ŽIVOTNÉHO PROSTREDIA

Dbajte na čistotu a životné prostredie. Odporúčame triedenie obalového odpadu.

P15: Toto označenie poukazuje na nutnosť selektívneho zberu opotrebovanej elektrickej a elektronickej techniky. Takto označené výrobky sa nesmejú, pod hrozbou pokuty, vyhadzovať do obyčajných košov spolu s ostatným odpadom. Tieto výrobky môžu byť škodlivé životnému prostrediu a ľudskému zdraviu, vyžadujú špeciálnu formu spracovania / spätného získavania / recyklingu / utilizácie. Takto označené výrobky by sa mali odovzdať na miesto zberu opotrebovanej elektrickej a elektronickej techniky. Informácie o miestach zberu/odberu poskytujú miestné orgány a predajci tohto druhu techniky. Opotrebovaná technika môže byť tiež vrátená predajcovi, a to v prípade nákupu nového výrobku v množstve nie väčšiom ako nová kupovaná technika rovnakého druhu. Tieto zásady sa týkajú územia Európskej únie. V prípade iných krajín dodržujte právne regulácie platné v danej krajine. Odporúča sa kontaktovať distribútora nášho výrobku na danom území.

POZNÁMKY / POKYNY

Nedodržiavanie pokynov tohto návodu môže viesť napr. k vzniku požiaru, opareniu, úrazu elektrickým prúdom, telesným úrazom a ďalším hmotným a nehmotným škodám.

Dodatočné informácie o výrobkoch značky Kanlux sú dostupné na: www.kanlux.com.

Kanlux SA Nenesie zodpovednosť za následky vyplývajúce z nepodriadenia sa pokynom tohto návodu. Firma Kanlux SA si vyhradzuje právo zavádzať do návodu zmeny - aktuálnu verziu je možné si stiahnuť zo stránok www.kanlux.com

HU

RENDELTETÉS / ALKALMAZÁS

A termék felhasználható a hangsúlyozó vagy díszítő megvilágításhoz. Elemes házzal integrált mozgásérzékelő.

SZERELÉS

Műszaki változás fenntartva. A szerelés előtt olvassa el a szerelési útmutatót. A szerelést csak az erre jogosult személy végezheti. A szerelés valamennyi lépését kikapcsolt áram mellett kell végezni! A szerelés különös óvatosságot igényel! Az első használat előtt ellenőrizze a mechanikus rögzítés és az elektromos összekötés megfelelőségét. Telepítési leírás: lásd: ábrák. Felszerelés előtt alaposan tisztítsd meg a felületet. A terméket tiszta és zsírmentes felületre kell felragasztani. Csomagold ki és húzd ki a LED szalagot, csatlakoztasd a mozgásérzékelőt az áramforráshoz, valamint a LED szalaghoz.

Találd meg a megfelelő helyet az érzékelő felszerelésére. Felszerelés előtt távolítsd el a LED szalagról, valamint a mozgásérzékelőről a ragasztót védő fóliát.

FUNKCIONÁLIS JELLEMVONÁSOK

A termék csak beltérben használható. Az érzékelő tépőzár segítségével nagyon egyszerűen felszerelhető (könnyű leszerelés az elem cseréjének érdekében). A termék tolókapcsolóval van ellátva: (1) a MAN helyzet lehetővé teszi a világítás be/ki kapcsolását az ON/OFF gomb segítségével (2) az AUTO pozícióban a világítás akkor kapcsol be, amikor az érzékelő mozgást érzékel. A világítási idő nem állítható. A ~15mp-es világítási idő állandó. A mozgásérzékelő a világítást akkor kapcsolja be, amikor 4m-es környezetben érzékel mozgást. Az érzékelő nem kapcsolja ki a világítást abban az esetben, amikor a működési tartományban mozgást érzékel. A működési idő minden mozgás érzékelése után egy újabb ciklussal kerül meghosszabbításra. Az érzékelő mozgást érzékel/a környezet fényerősségétől függetlenül világítást kapcsol be. Két választható munkamenet: AUTO (érzékelővel) és MAN (manuális bekapcsolás az on/off gomb segítségével).

HASZNÁLATI JAVASLATOK / KARBANTARTÁS

Karbantartást a lekapcsolt feszültségnél, a termék lehűlése után kell végezni. A termék kedvezőtlen - por, víz, pára, rezgések stb. - környezetben nem használható. A LED dióda/diódák típusú, nem kicserélhető fényforrással felszerelt termék. A fényforrás meghibásodása esetén a termék javításra nem alkalmas. FIGYELEM! A LED dióda / diódák fényáramát hosszabb ideig erőteljesen nézni tilos! Tisztítás kizárólag finom és száraz textilruhákkal végezhető. Tilos a vegyi tisztítószerek használata. Biztosítsa a levegő szabad eljutását a termékhez.

AZ ALKALMAZOTT JELEK ÉS SZIMBÓLUMOK MAGYARÁZATA

P1: Névleges feszültség.
P2: Névleges teljesítmény.
P3: Névleges fénysugár.
P4: Várható élettartam.
P5: A termék Vámunió területén elismert szabványok szerinti minőségét igazoló Megfelelőségi Tanúsítvány
P6: A termék nem takarható le hőszigetelő anyaggal.
P7: Színhőmérséklet.
P8: Csak beltéri használatra.
P9: Porálló termék. Védelem a fröcskölő víz ellen.
P10: Védelem a 12 mm-nél nagyobb szilárd testek ellen. Nincs védelem.
P11: III osztály. Olyan termék, amelyben az áramütés elleni védelem abban áll, hogy a termék áramellátása biztonsági törpefeszültséggel történik (SELV), biztonsági feszültségnél magasabb feszültség létrejöttének a kockázata nélkül.
P12: Ez a szimbólum mutatja a legkisebb távolságot, amely igényelt a fényforrás foglalata (a fényforrásai) és a megvilágított helyek és objektumok között.
P13: A termék megfelel az Európai Uniós irányelvek követelményeinek
P14: A termék nem működik együtt a fényerősség-szabályozókkal.

KÖRNYEZETVÉDELEM

Ügyeljen a tisztaságra és a környezetre. Javasolt a csomagolási hulladék szegregációja.

P15: Ez a jel mutatja az elhasználódott elektromos és elektronikus berendezés szelektív gyűjtésének a szükségességét. Így megjelölt termékek a bírság kiszabásának a terhe alatt szokásos szeméttárolóba nem dobhatók ki. Ilyen termékek károsak lehetnek a környezetre és az emberi egészségre, a feldolgozás / újrahasznosítás / kezelés / hatástalanítás különös formáját igénylik. Így megjelölt termékeket el kell szállítani az elhasználódott elektromos és elektronikus berendezést gyűjtő helyre. Információk a gyűjtőhelyekre vonatkozóan a helyi hatóságoktól vagy az érintett berendezés forgalmazóitól kaphatók. Az elhasználódott berendezést az eladója is köteles átvenni az új ugyanilyen típusú berendezés ugyanilyen mennyiségben történő vásárlása esetén. A fenti szabályok az Európai Unió területén érvényesek. Más ország esetén az adott ország területén hatályos jogszabályokat kell alkalmazni. Lépjen kapcsolatba a termékeink adott területen működő forgalmazójával.

TANÁCSOK / JAVASLATOK

A jelen útmutató figyelmen kívül hagyása a tűz, áramütés, égés, testi sérülés és egyéb anyagi és nem anyagi kár veszélyével járhat. További információ a Kanlux termékeiről a www.kanlux.com weboldalon kapható. Kanlux SA nem vállal felelősséget a jelen útmutató figyelmen kívül hagyásának az eredményeiért. A Kanlux SA fenntartja az utasítás módosításának jogát - az aktuális verzió a www.kanlux.com oldalról tölthető le.

RO MD

SCOPUL / FOLOSIREA
Produsul pentru iluminarea accentuată sau decorative. Senzor de mişcare integrat cu compartiment pentru baterii.
MONTAJUL
Modificări tehnice rezervate. Înainte de a trece pentru instalarea citeşte instrucţiună. Persoană de instalare ar trebui să fie cu autoritatea competentă. Orice acţiune face după oprirea alimentării. Trebuie făcută atenţia mare. Înainte de prima utilizare, asiguraţi-vă că o conexiune buna de montare mecanice si electrice. Schematică montajului: a se vedea ilustratii. Curăţaţi temeinic suprafaţa înainte de montare. Produsul trebuie să fie lipit pe suprafaţa curăţată şi degresată. Despachetaţi şi extindeţi banda LED, conectaţi senzorul de mişcare la sursa de alimentare şi banda LED. Găsiţi un loc potrivit pentru montarea senzorului. Înainte de montare, îndepărtaţi folia de protecţie a adezivului, de pe banda LED şi de pe senzorul de mişcare.
CARACTERSTICE FUNCTIONALE
Utilizaţi numai în interiorul. Instalare uşoară a senzorului cu ajutorul benzii Velcro (demontare uşoară pentru încărcarea bateriei). Produsul este echipat cu un comutator glisant: (1) poziţia MAN permite activarea / dezactivarea iluminării prin apăsarea butonului ON / OFF, (2) poziţia AUTO, iluminarea este activată în urma detectării mişcării de către senzor. Incapacitatea de a regla timpul de iluminare. Timpul de iluminare este fixat la ~15s. Senzorul de mişcare activează iluminarea după detectarea mişcării în raza de aprox. 4m. Senzorul nu dezactivează iluminarea, în cazul când în raza de funcţionare a acestuia se găsesc obiecte în mişcare. Timpul de acţionare este prelungit cu ciclul următor, după fiecare detecare a mişcării. Senzorul detectează mişcarea / activează iluminarea, indiferent de intensitatea luminii ambientale. Posibilitatea selectării a două moduri de funcţionare: AUTO (cu senzor) şi MAN (comutare manuală cu ajutorul butonului on/off).
RECOMANDARILE DE OPERARE / INTRETINERE
Intreţinerea poate sa fie efectuate după deconectarea de la putere după ce produsul s-a răcit. Nu se utilizează produsul într-un loc în cazul în care predomină condiţiile de mediu negative, cum ar fi murdărie, praf, apa, umiditate, vibraţii, etc. Produsul cu sursă de lumină non-înlocuite de tip LED / LED-uri. În caz de avarie a sursei de lumină, aparatul nu este potrivit pentru reparaţii. ATENŢIE! A nu se uita la fasciculul diodei / diodelor LED. Curată numai cu ţesături delicate şi uscate. Nu folosiţi detergenţi chimice. Asigură accesul liber de aer.
EXPLICAREA DE MARCII SI SIMBOLURILE UTILIZATE
P1: Tensiunea nominală.
P2: Puterea nominală.
P3: Fluxul de lumina nominal.
P4: Rezistenţă nominală.
P5: Certificatul de conformitate confirmă calitatea producţiei cu standardele aprobate pe teritoriul Uniunii Vamale
P6: Produsul nu este potrivit pentru acoperirea cu material izolant.
P7: Temperatura de culoare.
P8: Utilizaţi numai în interiorul.
P9: Produsul rezistent la praf. Protecţia împotriva splash de apă.
P10: Protecţia împotriva corpurile solide mai mari de 12mm. Lipsa de protecţie.
P11: Clasa III. Produsul, în care protecţia împotriva şocurilor electrice este de a furniza pe el cu o tensiunea sigură foarte scăzută (SELV), fără riscul de a da o tensiune mai mare decât în condiţii de siguranţă.
P12: Indică distanţa minimă pe care poate are corpul de iluminat (sursă ei de lumină) de la locurile si obiectele de iluminat.
P13: Produs este conform cu directivele Uniunii Europene (UE).
P14: Produsul nu funcţionează cu dimmers de iluminat.
PROTECŢIE MEDIULUI
Ai grijă de curăţenia şi a mediului. Vă recomandăm segregarea de deşeuri după ambalajele.
P15: Această etichetă indică necesitatea de colectarea separată a deşeurilor de echipamente electrice şi electronice. Produsele, astfel etichetate, sub sancţiunea amenzii, nu aveţi posibilitatea să aruncaţi la gunoi ordinar, împreună cu alte deşeuri. Aceste produse pot fi dăunătoare pentru mediul ambiant şi sănătatea umană, necesită forme speciale de tratare / valorificare / reciclare / eliminare. Produsele etichetate astfel ar trebui să fie plasate la punctul de colectare a deşeurilor de echipamente electrice şi electronice. Informaţiile referitoare la punctele de colectare / primirii dau autorităţile locale sau distribuitor de astfel de echipamente. Echipament folosit poate fi de asemenea plasat la vânzătorul, atunci când achiziţionează un produs nou într-o sumă nu mai mare decât noi echipamente achiziţionate în acelaşi fel. Aceste norme se aplică în zona Uniunii Europene. În cazul altor ţări ar trebui să se aplice reglementările legale în vigoare în ţară. Vă recomandăm să contactaţi distribuitorul de produse noastre din zona dumneavoastră.
COMENTARII / SUGESTII
Ne folosirea recomandărilor din acest ghidul poate duce la crearea unui astfel de incendiu, arsuri, un şoc electric, leziuni fizice şi alte daune materiale şi nemateriale. Informaţii suplimentare despre produse de marcă Kanlux sunt disponibile la: www.kanlux.com.
Kanlux SA nu este responsabil pentru orice consecinţele care rezultă din nepăstrarea recomandărilor din acest manual. Compania Kanlux SA îşi rezervă dreptul de introducere a modificărilor în instrucţiune - versiunea actuală poate fi descărcată de pe pagina www.kanlux.com

GR

ΠΡΟΟΡΙΣΜΟΣ / ΧΡΗΣΗ
Προϊόν τονίζει και διακοσμεί τους τόπους έκθεσης. Αισθητήρας κίνησης ενσωματωμένος με τη θήκη μπαταριών.
ΣΥΝΑΡΜΟΛΟΓΗΣΗ
Διατηρείται δικαίωμα τεχνικών τροποποιήσεων. Πριν από τη συναρμολόγηση διαβάστε τις οδηγίες χρήσης. Τη συναρμολόγηση πρέπει να πραγματοποιήσει ένα εξουσιοδοτημένο και εξειδικευμένο πρόσωπο. Όλες οι ενέργειες πρέπει να πραγματοποιούνται με τη σβησμένη τροφοδοσία. Πρέπει να λάβετε τα μέτρα ειδικής προστασίας. Πριν από την πρώτη χρήση πρέπει να επιβεβαιωθείτε εάν η μηχανική συναρμολόγηση και η ηλεκτρική σύνδεση είναι εντάξει. Διάγραμμα συναρμολόγησης: δες τις εικόνες. Καθαρίστε καλά την επιφάνεια πριν από τη συναρμολόγηση. Πρέπει να κολλήσετε το προϊόν πάνω στην καθαρισμένη και προς απολίπανση επιφάνεια. Αποσυσκευάσετε και ξετυλίξτε την ταινία LED, συνδέστε τον αισθητήρα κίνησης στην τροφοδοσία και στην ταινία LED. Βρείτε το κατάλληλο σημείο εγκατάστασης του αισθητήρα. Πριν από την εγκατάσταση, αφαιρέστε την προστατευτική ταινία από τις αυτοκόλλητες ταινίες και τον αισθητήρα κίνησης LED.
ΛΕΙΤΟΥΡΓΙΚΑ ΧΑΡΑΚΤΗΡΙΣΤΙΚΑ
Προϊόν για εσωτερική χρήση. Πολύ εύκολη εγκατάσταση του αισθητήρα με χρήση του βέλκρο (εύκολη αποσυναρμολόγηση με σκοπό την ανταλλαγή μπαταρίας). Το προϊόν είναι εξοπλισμένο με το διακόπτη ολίσθησης: (1) η θέση MAN επιτρέπει άναμμα/σβήσιμο του φωτισμού με χρήση το διακόπτη ON/OFF, (2) η θέση AUTO ανάβει το φωτισμό λόγω ανίχνευσης κίνησης από τον αισθητήρα. Δεν υπάρχει δυνατότητα ρύθμισης της διάρκειας φωτισμού. Ο χρόνος φωτισμού είναι σταθερός και ανέρχεται στα ~15s. Ο αισθητήρας κίνησης ανάβει τον φωτισμό αφού ανιχνεύσει κίνηση σε ακτίνα περίπου 4m. Ο αισθητήρας δεν ενεργοποιεί τον φωτισμό αν στην εμβέλεια λειτουργίας του βρίσκονται αντικείμενα που κινούνται. Η διάρκεια λειτουργίας επεκτείνεται κατά τον επόμενο κύκλο, κάθε φορά μετά από ανίχνευση κίνησης. Ο αισθητήρας ανιχνεύει κίνηση/ενεργοποιεί τον φωτισμό ανεξάρτητα από την ένταση του φωτός στο εριβάλλον του. Δυνατότητα επιλογής δύο τρόπων λειτουργίας: AUTO (με αισθητήρα) και MAN (χειροκίνητη ενεργοποίηση με χρήση του διακόπτη on/off).
ΣΥΣΤΑΣΕΙΣ ΧΡΗΣΗΣ / ΣΥΝΤΗΡΗΣΗ
Πραγματοποιείτε συντήρηση μετά από διακοπή τροφοδοσίας και ψύξη του προϊόντος. Μην χρησιμοποιείτε το προϊόν στους χώρους που κυριαρχούν ακατάλληλες συνθήκες λειτουργίας πχ. σκόνη, νερό, υγρασία, δινήσεις κλπ. Προϊόν με πηγές φωτισμού που δεν αντικαθίσταται τύπου λαμπτήρας/λαμπτήρες LED. Σε περίπτωση χαλάσματος της πηγής φωτισμού το προϊόν δεν επισκευάζεται.
ΠΡΟΣΟΧΗ! Μη βλέπετε πολύ καιρό στο δεσμίδα φωτός λαμπτήρα/λαμπτήρων LED. Καθαρίζετε το προϊκόν μόνπο με χρήση μαλακών και καθαρών υφασμάτων. Μην χρησιμοποιείτε χημικά καθαριστικά μέσα. Εξασφαλίζετε ελεύθερο εξαερισμό.
ΕΞΗΓΗΣΕΙΣ ΣΗΜΑΣΙΑΣ ΤΩΝ ΧΡΗΣΙΜΟΠΟΙΗΜΕΝΩΝ ΣΥΜΒΟΛΩΒΝ
P1: Ονομαστική τάση.
P2: Ονομαστική ισχύς.
P3: Ονομαστικό ρεύμα φωτισμοού.
P4: Ονομαστική αντοχή.
P5: Πιστοποιητικό πιστότητας που επιβεβαιώνει την ποιότητα παραγωγής με τα εγκεκριμένα πρότυπα στο έδαφος της Τελωνειακής Ένωσης.
P6: Το προϊόν δεν είναι προσαρμοσμένο να καλυφθεί με υλικό θερμομόνωσης.
P7: Θερμοκρασία χρώματος.
P8: Μόνο για εσωτερική χρήση.
P9: Το προϊόν είναι ανθεκτικό στη σκόνη. Προστασία έναντι παφλάσμου νερού.
P10: Προστασία από στερεά σώματα μεγαλύτερα από 12mm. Έλλειψη προστασίας.
P11: Κατηγορία III. Το προϊόν στο οποίο η προστασία από ηλεκτροπληξία βασίζει στη τροφοδοσίας πολύ χαμηλής ασφαλούς τάσης παρίς (SELV) χωρίς κίνδυνο τάσης υψηλότερης από την ασφαλή τάση.
P12: Το σύμβολο σημαίνει ελάχιστη απόσταση που μπορεί να έχει πλαίσιο φωτισμού (της πηγής φωτισμού του) από του τόπους και τα αντικείμενα φωτισμού.
P13: Το προϊόν πληρώνει τις απαιτήσεις των Οδηγιών της Ευρωπαϊκής Ένωσης (UE).
P14: Το προϊόν δε συνεργάζεται με του ρυθμιστές φωτισμού.
ΠΡΟΣΤΑΣΙΑ ΠΕΡΙΒΑΛΛΟΝΤΟΣ
Προστατεύετε το φυσικό περιβάλλον. Προτείνουμε να διαχωρίζετε απόβλητα αποσυσκευασίας.
P15: Αυτό το σύμβολο σημαίνει ανάγκη διαλεκτικής συγκέντρωσης ηλεκτρικών και ηλεκτρονικών αποβλήτων. Το προϊόν με αυτό το σύμβολο, υπό κύρωση προστίμου, δεν πρέπει να απορρίπτεται μαζί με οικιακά απορρίμματα. Αυτά τα προϊόντα μπορούν να είναι βλαβερά για το φυσικό περιβάλλον και για την υγεία ανθρώβπων, απαιτούνται την ειδική διαδικασία αναμόρφωσης / ανακύκλωσης / εξουδετέρωσης. Προϊόντα με τέτοια επισήμανση πρέπει να παραδοθούν σε ένα σημείο συγκέντρωσης μεταχειρισμένων ηλεκτρικών και ηλεκτρονικών συσκευών. Πληροφορίες για κέντα συλλογής αποβλήτων είναι διαθέσιμες σε δημόσιες αρχές ή στον πωλητή αυτών των συσκευών. Μπορείτε ακόμη να επιστρέφετε τις μεταχειρισμένες συσκευές στον πωλητή σε περίπτωση αγοράς της καινούριας συσκευής, αλλά σε ποσότητα όχι μεγαλύτερη από την καινούρια συσκευή που αγοράζετε. Οι παραπάνω κονονισμοί αφορούν την Ευθρωπαϊκή Ένωση. Σε περίπτωση άλλων κρατών πρέπει να παρακολουθείτε διατάξεις που ισχύουν σε αυτό το κράτος. Προτείνεται να επικοινωνήσετε με τον εκπρόσωπό μας.
ΠΑΡΑΤΗΡΗΣΕΙΣ / ΟΔΗΓΙΕΣ
Αμέλεια των κανονισμών της παρούσας οδηγίας μπορεί να προκαλέσει πχ. πυρκαγιά, έγκαυμα, ηλεκτροπληξία, τραυματισμό, υλικές και αϋλες ζημιές. Πρόσθετες πληροφορίες για τα άλλα προϊόντα της μάρκας Kanlux είναι διαθέσιμα σε: www.kanlux.com.
Η Kanlux SA Δε φέρει καμία ευθύνη γιαι αποτελέσματα πού προκύπτουν από αμέλεια των κανονισμών της παρούσας οδηγίας. Kanlux SA διατηρεί το δικαίωμα τροποποίησης των οδηγιών χρήσης - η τρέχουσα έκδοση διατίθεται στην ιστοσελίδα www.kanlux.com

MK

НАМЕНА / УПОТРЕБА
Производ за осветлување, кое што нагласува или декоративно осветлување. Сензор за движење интегрирани во кукиштето на батеријата.
МОНТАЖА
Заштитено право за технични промени. Пред да пристапите кон монтирањето запознајте се со инструкцијата за инсталација. Монтирањето треба да се изврши од страна на лице, кое што поседува соодветни овластувања. Сите дејности треба да се одвиваат при исклучено напојување. Треба да се биде многу внимателен. Пред првата употреба треба да бидеме сигурни во правилното механично зацврстување и во правилното електрично поврзување. Цртеж за монтирање: погледни ги илустрациите. Темелно почистете површината пред инсталацијата. Производот треба да се налепи на исчистена и обезмастена површина. Отпакувај и ја прошири LED лента, поврзи со сензор за движење за напојување и LED лента. Го најди соодветно место за качење на сензор. Пред инсталацијата, отстранете ја заштитната фолија од лепило на ленти LED и од сензор за движење.
ФУНКЦИОНАЛНОСТ
Производот да се употребува во затворен простор. Многу лесна инсталација на сензор со репка (лесно демонтажа за замена на батерии). Производот е опремен со прекинувач со лизгачот: (1) позиција MAN овозможува вклучување / исклучување на светлина преку копче ON/OFF, (2) позицијата AUTO осветлување се вклучува со детекција на движење со сензорот. Нема можност да го прилагодите времето на осветлување. Времето на осветлување е фиксирано ~ 15s. Сензор за движење вклучува осветлување кога после детектирање на движење во радиус од околу 4m. Сензорот не ќе да исклучи осветлувањето кога во опсегот на неговите активности има движење. Работното време се продолжува за уште еден циклус, после секоје детектирање на движење. Сензорот детектира движење / вклучува светла, без оглед на интензитетот на светлината на околината. Избор на два режими на работа: AUTO (сензор) и MAH (рачно префрлување со помош на копчето за вклучување / исклучување).
ОПЕРАТИВНИ ПРЕПОРАКИ / КОНЗЕРВАЦИЈА
Одржувањето да се изведува при исклучено напојување откако производот ќе се изглади. Производот да не се употребува во место каде што преовладуваат неповолни услови во околината на пример. прашина, прав, вода, влага, вибрации и слично. Производ со незаменлив извор на светлина од видот на диода/диоди ЛЕД. Во случај на оштетување на изворот на светлина, уредот не може да се поправи. ПРЕДУПРЕДУВАЊЕ ! Да не се загледуваме во светлото на диодата/диодите ЛЕД. Да се чисти исклучиво со деликатни и суви ткаенини. Да не се употребуваат хемиски материи за време на чистењето на производот. Да се обезбеди слободен пристап на воздух.
ОБЈАСНУВАЊА ЗА УПОТРЕБЕНИТЕ ОЗНАЧУВАЊА И СИМБОЛИ
P1: Номинален напор.
P2: Номинална моќ.
P3: Номинално светлосно струење.
P4: Номинална издржливост.
P5: Потврда на квалитет на производството со одобрените стандарди на територијата на Царинската унија
P6: Производот не може да се покривање со термоизолационен материјал.
P7: Температура на боја.
P8: Да се употребува само во затворен простор.
P9: Производ отпорен на прашина. Заштита од прскање на водата.
P10: Заштита од постојани тела поголеми од 12мм. Без заштита.
P11: Класа III. Производ, при кој што заштитата пред електричен удар се базира на неговото напојување со многу низок безбеден напон (SELV) без опасност за појавување на напони, повисоки од нормалните (безбедните).
P12: Симболот ја укажува минималната далечина, која што може да ја има телото за осветлување (нејзиниот извор на светлина) од местото и објектите на осветлување.
P13: Производот ги исполнува барањата на Директивите на Европската Унија (ЕУ).
P14: Производот не работи со затемнувачите на осветлувањето.
ЗАШТИТА НА ЖИВОТНАТА СРЕДИНА
Грижи се за чистотата и животната средина. Се препорачува сегрегација на отпадот од амбалажата.
P15: Ова означување укажува на безусловно селективно собирање на отпадот од електричната и електронската опрема. Така означените производи, не може да се изфрлаат во нормално ѓубре заедно со другиот отпад. Во спротивно ќе следи казна. Таквите производи можат да бидат штетни за животната средина и здравјето на луѓето, потребуваат специјална форма на обработка/ обновување/ рециклирање / неутрализирање. Така означените производи треба да бидат дадени на место за собирање на отпад на електрична и електронска опрема. Информации во врска со местата за собирање/прием даваат локалните власти или продавачите на таков вид на уреди. Употребените уреди може да се дадат исто така кај продавачите, во случај на купување на нов производ во количина не поголема од ново купениот уред од истиот вид. Овие правила важат на областа на Европската Унија. Во случај на други земји треба да се применуваат законските прописи, коишто обврзуваат во дадената држава. Препорачуваме контакт со дистрибуторот на нашиот производ на дадената област.
КОМЕНТАРИ / ПРЕДЛОЗИ
Непочитување на препораките на дадената инструкција може да доведе до на пример. настанување на пожар, изгореници, изгореници од електрична струја, физички повреди и други материјални и нематеријални штети. Дополнителни информации за продуктите на марката Kanlux се достапни на: www.kanlux.com.
Kanlux SA не сноси одговорност за последиците, коишто произлегуваат од непочитувањето на препораките на дадената инструкција. Фирмата Kanlux SA го задржува правото да се прават промени во упатството за корисникот - Сегашната верзија за преземање од www.kanlux.com

SI

NAMEN / UPORABA
Proizvod namenjen dekorativni osvetlitvi. Senzor gibanja integriran z ohišjem na baterije.
MONTAŽA
Tehnične spremembe pridržane. Pred montažo preberite navodila za uporabo. Montirati sme samo oseba, ki ima primerne kvalifikacije. Montažo naredite pri izključenem napajanju. Bodite pri montaži pazljivi. Pred prvo uporabo, se morate prepričati, da je montaža narejena pravilno in je pravilno vključena v električno instalacijo. Shema montaže: glejte ilustracije. Pred montažo natančno očistite površino. Izdelek je treba prilepiti na očiščeno in razmaščeno podlago. Razpakirajte in razvijte LED trak, priključite senzor gibanja na vir napajanja ter LED trak.
Najdite ustrezno mesto za namestitev senzorja. Pred montažo odstranite folijo, ki ščiti lepilo na LED traku ter na senzorju gibanja.
FUNKCIONALNI ZNAČAJI
Proizvod namenjen notranji uporabi. Zelo preprosta pritrditev senzorja z uporabo ježka (tudi enostavno odstranjevanje pred zamenjavo baterije). Izdelek je opremljen z drsnim stikalom: (1) položaj MAN omogoča vklop/izklop osvetlitve s pomočjo tipke ON/OFF, (2) položaj AUTO osvetlitev se vklopi ko senzor zazna gibanje. Ni mogoče nastavljati časa osvetlitve. Čas osvetlitve je določen in znaša približno 15 s. Senzor gibanja vklopi osvetlitev po zaznanju gibanja na razdalji do 4m. Senzor ne izklopi osvetlitve, če so v območju njegovega delovanja objekti, ki se še vedno premikajo. Čas obratovanja je podaljšan za naslednji ciklus po vsakokratni zaznavi gibanja. Senzor zaznava gibanje/vklopi osvetlitev neodvisno od svetilnosti okolja. Možnost izbire dveh načinov delovanja: AUTO (s senzorjem) in MAN (ročni vklop s pomočjo tipke on / off).
NAVODILA ZA RAVNANJE / VZDRŽEVANJE
Vzdrževanje izvršite samo pri izključenem napajanju in po ohladitvi proizvoda. Proizvod ni namenjen za uporabo na prostoru, kjer so nekoristni pogoji, npr. prah, voda, vlaga, vibracije itd. Proizvod z izvirom svetla (ki ga ne gre zamenjati) o parametrih, ki so v navodilu za uporabo. V primeru poškodbe izvira svetlobe, proizvod ni več za popravilo. POZOR! Ne smete pogledati na žarek svetlobe LED diod/diode. Za čiščenje uporabljajte samo suhe in mehke tkanine. Ne smete uporabljati nobenih detergentov (zlasti kemičnih). Proizvod mora imeti neposrede dostop k zraku.
OBJASNITEV UPORABLJENIH OZNAČITEV IN SIMBOLOV
P1: Nazivna napetost.
P2: Nazivna moč.
P3: Nominalni svetlobni tok.
P4: Nominalna trajnost.
P5: Potrdilo o skladnosti kakovosti proizvodnje s standardi, ki so potrjeni na ozemlju carinske unije.
P6: Tale proizvod ni primeren za zakrivanje s pomočjo termoizolacijskega materiala.
P7: Barvna temperatura.
P8: Proizvod namenjen samo notranji uporabi.
P9: Prahoodporen proizvod. Zaščita pred brizgajočo vodo.
P10: Zaščita pred trdimi telesi o velikosti večji kot 12 mm. Ni zaščite.
P11: 3. razred. Pomeni, da zaščita pred električnim šokom temelji na zelo nizki varni napetosti (SELV), brez rizika nastajanja napestosti večje kot varna.
P12: Označitev pomeni minimalno oddaljenost, ki jo mora imeti svetilo (izvir svetlobe) od prostorov in objektov, ki so s tem svetilom osvetljeni.
P13: Proizvod je v skladu s pogoji direktive Evropske Unije (EU).
P14: Proizvod ne sodeluje z zatemnilniki.
VARSTVO OKOLJA
Skrbite za naravno okolje in čistočo. Priporočamo segregacijo embalažnih odpadkov.
P15: Ta označitev pomeni, da je selektivno zbiranje izrabljenih električnih in elektroničnih strojev obvezna. Ti proizvodi so lahko škodljivi za okolje in ljudsko zdravje, za to zahtevajo specialistične forme varovanja / recikliranja / uničenja. Tak označenih proizvodov, pod pretnjo kazni z globo, ne smete odstranjevati v običajna smetišča, skupaj z drugimi odpadki. Tak označeni proizvodi morajo biti oddajani v zbirne centre zbiranja izrabljenih elektroničih ali električnih naprav. Informacije o zbirnih centrih najdete v informacijskem centru lokalnih uprav ali pri sprodajalcu. Izrabljene stroje lahko oddajate prodajlcu, v primeru nakupu novega stroja in v količini ne večji kot količina novega stroja istega tipa. Te regulacije se tičejo Evropske Unije. V primeru drugih držav, se morate ravnati po regulacijah obveznih v teh državah. Takrat priporočamo kontakt s distributerjem naših proizvodov.
OPOMBE / POMOČ
Neupoštevanje teh navodilih za uprabo, lahko povzroči ogroženje s požarom, elektrošokom, telesno poškodbo ter drugimi materialnimi in nematerialnimi poškodbami. Dodatne informacije o proizvodih podjetja Kanlux, najdete na www.kanlux.com
Kanlux SA ni odgovoren za poškodbe, ki so povzročene zaradi neupoštevanja navodil za uporabo. Podjetje Kanlux SA si pridržuje pravico do spremembe navodil - veljavna različica je na voljo na strani www.kanlux.com

RS HR

NAMENA / UPOTREBA
Proizvod za tačkasto i dekorativno osvetljenje. Senzor pokreta s integrisanim kućištem za baterije.
MONTAŽA
Zadržano pravo na tehničke izmene. Pre početka montaže pročitajte uputstvo. Montažu po mogućnosti mora da vrši stručno lice. Sve radnje obavljajte nakon isključenja napajanja. Sačuvajte posebnu opreznost. Pre prvog puštanja u rad proverite je li proizvod montiran i priključen na struju na pravilan način. Šema montaže: gledajte slike. Temeljno očistiti površinu pre montiranja. Proizvod treba nalepiti na čistu i odmašćenu površinu. Raspakovati i raširiti LED traku, spojiti senzor kretanja sa napajanjem i LED trakom. Nađite odgovarajuće mesto za montiranje senzora. Pre montiranja uklonite zaštitnu samolepljivu traku sa LED trake i senzora kretanja.
FUNKCIONALNE OSOBINE
Proizvod koristi se unutra. Vrlo jednostavna instalacija senzora pomoću čičak trake (laka demontaža radi menjanja baterija). Proizvod je opremljen sa kliznim prekidačem: (1) položaj MAN omogućava uključivanje/isključivanje osvetljenja pomoću prekidača ON/OFF, (2) položaj AUTO gde se osvetljenje uključuje u slučaju detekcije pokreta. Nema mogućnosti podešavanja vremena osvetljenja. Vreme osvetljenja je nepromenljivo i iznosi ~15s.
Senzor pokreta uključuje osvetljenje kad se detektuje pokret u prečniku od oko 4m. Senzor ne isključuje osvetljenje ukoliko se u radijusu njegovog delovanja nalaze objekti koji se miču. Vreme rada se produžava za još jedan ciklus nakon svake detekcije pokreta. Senzor detektuje pokret/uključuje osvetljenje bez obzira na intenzitet ambijentalnog osvetljenja. Mogućnost izbora dva načina rada: AUTO (sa senzorom) i MAN (ručno uključivanje pomoću prekidača on/off).
PREPORUKE U VEZI EKSPLOATACIJE / KONZERVACIJA
Konzervaciju obavljajte nakon isključenja napona i kada se proizvod ohladi. Ne koristite proizvod u mestu sa nekorisnim uslovima okoline npr. prljavština, prašina, voda, vlaga, vibracije i sl. Proizvod sa nezamenljivim izvorom svetla tipa dioda/LED diode. U slučaju oštećenja izvora svetla proizvod nije pogodan za popravku. PAŽNJA! Ne zagledajte se u snop svetlosti diode/LED dioda. Za čišćenje koristite isključivo suve, meke tkanine. Ne koristite hemijska sredstva za čišćenje. Obezbedite slobodan pristup vazduha.
OBJAŠNJENJA ZNAČENJA ISKORIŠĆENIH OZNAKA I SIMBOLA
P1: Nazivni napon struje.
P2: Nazivna snaga.
P3: Nominalni svetlosni fluks.
P4: Nazivni životni vek.
P5: Potvrda kvaliteta proizvodnje prema usvojenim standardima na teritoriji Carinske unije
P6: Proizvod nije pogodan za pokrivanje termoizolacionim materijalom.
P7: Temperatura boje – faktor CT.
P8: Za korišćenje samo unutra prostorije.
P9: Proizvod otporan na prašinu. Zaštita od pljuskanja vode.
P10: Zaštita od ulaska čvrstih tela većih od 12 mm. Bez zaštite.
P11: Klasa III. Proizvod u kojem zaštita od udara električne struje zasniva se na napajanju veoma niskim bezbednim naponom (SELV) bez rizika nastajanja napona viših od bezbednih.
P12: Simbol označava minimalnu udaljenost kućišta svetiljke (njenog izvora svetla) od mesta i objekata koje osvetljava.
P13: Proizvod u skladu sa zahtevima Direktiva Evropske unije (EU).
P14: Proizvod nie radi sa regulatorima jačine svetlosti.
ZAŠTITA ŽIVOTNE SREDINE
Održavajte čistoću i brinite o životnoj sredini. Preporučujemo segregaciju otpada od ambalaže.
P15: Takva oznaka pokazuje potrebu selektivnog skupljanja potrošenih električnih i elektronskih uređaja. Tako označenih proizvoda, pod pretnjom novčane kazne, ne može da se baca u obično smeće zajedno sa drugim otpadima. Takvi proizvodi mogu da budu štetni po životnu sredinu te ljudsko zdravlje, zahtevaju specijalno prerađivanje/ponovno korišćenje/recilkaža/onesposobljenje. Tako označene proizvode treba da se vrati u stanicu za sakupljanje potrošenih električnih ili elektronskih uređaja. Informacijama o stanicama za sakupljanje/prijem raspolaže lokalna vlast ili prodavci takve opreme. Potrošenu opremu također se može predati kod prodavca, u količini koja nije veća nego kod novo kupljenog uređaja iste vrste. Ovi principi se tiču područja Evropske unije. Preporučujemo kontakt sa distributerom našeg proizvoda na datom području.
PRIMEDBE / UPUTSTVA
Nepridržavanje toga uputstva može dovesti do požara, opekotine, udara struje, telesne povrede, te druge materijalne i nematerijalne štete. Dodatne informacije o proizvodima Kanlux potražite na: www.kanlux.com.
Kanlux SA ne snosi odgovornost za bilo kakvu štetu koja nastane zbog nepridržavanja ovog uputstva. Kommpanija Kanlux SA zadržava pravo da vrši izmene u korisničkom priručniku - Sadašnja verzija za preuzimanje od www.kanlux.com

BG

ПРЕДНАЗНАЧЕНИЕ / ИЗПОЛЗВАНЕ
Продукт за акцентиращо или декоративно осветление. Сензор за движение, интегриран с корпус за батерия.
МОНТАЖ
Технически промени запазени. Преди монтаж да се прочетете инструкцията. Монтаж следва да е извършен от лице притежаващо съответни разрешения. Всяко действие да се извършва при изключено захранване. Трябва да се предприееме специални грижи. Преди първа употреба уверете се, че механичното монтиране и електрическата връзка са правилни. Схема на монтаж: виж илустрации. Почистете старателно повърхността преди монтаж. Устройството трябва да се залепи върху почистена и обезмаслена повърхност. Разопаковайте и развийте LED лентата, свържете сензора за движение към източника на захранване и към LED лентата. Намерете подходящо място за монтаж на сензора. Преди монтаж трябва да отстраните защитното фолио от LED лентата и сензора за движение.
ФУНКЦИОНАЛНИ ХАРАКТЕРИСТИКИ
Да се използва продукта вътре в помещения. Много лесно инсталиране на сензора посредством велкро (лесен демонтаж за смяна на батерията). Устройството е оборудвано с плъзгащ превключвател: (1) позиция MAN позволява включване/изключване на осветлението чрез бутон ON/OFF, (2) позиция AUTO осветлението се включва в резултат на детекция на движение от сензора. Няма възможност за регулиране на времето на светене. Времето на светене е постоянно и възлиза на ~15s. Сензорът за движение включва осветлението след детекция на движение в радиус от около 4m. Сензорът няма да изключи осветлението, ако в обсега на неговото действие се намират движещи се обекти. След всяка детекция на движение времето на действие се удължава с пореден цикъл. Сензорът открива движение/включва осветлението независимо от интензитета на светлината в околното пространство. Възможност за избор на работа в два режима: AUTO (със сензор) и MAN (ръчно включване с помощта на бутона on/off).
ПРЕПОРЪКИ ЗА ЕКСПЛОАТАЦИЯ / КОНСЕРВАЦИЯ
Да се консервира при изключено захранване и след охлаждане на продукта. Да не се използва продукта на място, където има неблагоприятни атмосферни условия, като прах, вода, влага, вибрации и др. Продукт с несменяеми източник на светлината тип диода/диода LED. В случай на нарушение на източник на светлината, продукта не става за поправяне. ВНИМАНИЕ! Не се заглеждайте в светлината на диода / диода LED. Да се почиства само с деликатни и сухи тъкани. Да не се използват химически почистващи препарати. Да се осигури свободен достъп да въздуха.
ОБЯСНЕНИЕ НА ИЗПОЛЗВАНИТЕ ЗНАЦИ И СИМВОЛИ
P1: Номинално напрежение
P2: Номинална мощност
P3: Номинален светлинен поток
P4: Номинална трайност
P5: Сертификатът за съответствие потвърждава качеството на продукцията с одобрените стандарти на територията на Митническия Съюз
P6: Продуктът не е подходящ за покриване с термоизолационен материал.
P7: Цветна температура
P8: Използвайте само вътре в помещенията.
P9: Прахоустойчив продукт. Защита срещу пръски вода.
P10: Защита срещу твърди тела големи над 12 мм. Липса на защита.
P11: Класа III. Продукт, в който защита срещу токов удар е неговото захранване с много ниско безопасно напрежение (SELV) без риска от възникване на по-високо напрежение отколкото безопасното.
P12: Символът означава минималното разстояние на осветителното тяло (неговите източници на светлина) от места и осветявани предмети.
P13: Продуктът е в съответствие с Директивите на Европейският Съюз (ЕС)
P14: Продуктът не работи с димери на светлината.
ОПАЗВАНЕ НА ОКОЛНАТА СРЕДА
Пази чистотата и околната среда. Препоръчваме разделяне на отпадъците от опаковките.
P15: Това означение показва необходимостта от разделно събиране на отпадъците от електрическо и електронно оборудване. Назначени по този начин продукти, под заплаха от глоба не можете да изхвърляте в кофа за обикновен боклук заедно с други отпадъци. Тези продукти могат да бъдат вредни за околната среда и човешкото здраве, те се нуждаят от специални форми на обработка / оползотворяване / рециклиране / обезвреждане. Продукти означени по този начин трябва да бъдат поставени на мястото на събиране на отпадъци от електрическо и електронно оборудване. За информация за пунктовете за събиране / вземане предоставят местните власти или търговиц на такова оборудване. Изтощено оборудване може също да бъде върнато на продавача, при закупуване на нов продукт в размер не по-голям от новото оборудване, закупено в същия вид. Тези правила се отнасят за района на Европейския Съюз. В случай на други страни следва да се прилагат законовите разпоредби в сила в страната. Препоръчваме Ви да се свържете с нашия дистрибутор на продукта във дадена държава.
КОМЕНТАРИ / ПРЕДЛОЖЕНИЯ
Неспазване на препоръките на тази инструкция може да доведе напр. до пожар, попарене, електрически шок, физически травми и други материални и нематериални щети. Допълнителна информация за продукти на марката Kanlux са на разположение на: www.kanlux.com
Kanlux SA не носи отговорност за последствията произтичащи от неспазване на препоръките на тази инструкция. Фирма Kanlux SA запазва правото си за въвеждане на промени в инструкцията - актуалната версия е достъпна за изтегляне в интернет сайта www.kanlux.com

RU BY

ПРЕДНАЗНАЧЕНИЕ / ПРИМЕНЕНИЕ
Изделие для подчеркивающего или декоративного освещения. Датчик движения встроен в корпус батареи.
УСТАНОВКА
Технические изменения засекречены. Прежде, чем приступить к установке, следует познакомиться с инструкцией. Изделие должно замонтировать лицо с соответствующими правами. Всяческие действия следует проводить при выключенном питании. Следует соблюдать особую осторожность. Перед первым употреблением изделия следует проверить механическое крепление и электрическое соединение. Схема монтажа: смотреть иллюстрацию. Тщательно очистить поверхность перед установкой. Продукт следует наклеить на очищенную и обезжиренную поверхность. Распакуйте и разверните светодиодную ленту, подключите датчик движения к источнику питания и светодиодной ленте. Найдите подходящее место для установки датчика. Перед установкой снимите защитную пленку, предохраняющую клей со светодиодной ленты и датчика движения.
ФУНКЦИОНАЛЬНАЯ ХАРАКТЕРИСТИКА
Изделие применяется внутри помещений. Очень легкая установка датчика с помощью липучки (легко снимается для замены батарей). Продукт оснащен переключателем: (1) положение MAN позволяет включить / выключить свет с помощью кнопки ON/OFF (2) положение AUTO освещение включается при обнаружении движения датчиком. Отсутствие возможности регулировки времени свечения. Время свечения является постоянным и составляет ~ 15с. Датчик движения включает освещение при обнаружении движения в радиусе около 4m. Датчик не выключает освещение, когда в зоне его действия находятся подвижные объекты. Время работы продлевается на еще один цикл при каждом обнаружении движения. Датчик обнаруживает движение / включает освещение независимо от интенсивности окружающего освещения. Возможность выбора из двух режимов работы: AUTO (с датчиком) и MAN (ручное переключение с помощью кнопки включения / выключения).
СОВЕТЫ ПО ЭКСПЛУАТАЦИИ / КОНСЕРВАЦИЯ
Уход за изделием при выключенном питании, только после того, как изделие остынет. Не применять изделие в местах с невыгодными условиями окружения, напр. пыль, вода, влажность, вибрации и т.д.
Изделие с несменяемым источником света типа диода LED. В случае повреждения источника света, изделие не поддается починке. ВНИМАНИЕ! Не всматриваться в световые лучи диода LED. Чистить исключительно деликатными и сухими тканями. Не применять химических чистящих средств. Обеспечить свободный доступ воздуха.
ОБЪЯСНЕНИЯ ПРИМЕНЯЕМЫХ ОБОЗНАЧЕНИЙ И СИМВОЛОВ
P1: Напряжение номинальное.
P2: Номинальная мощность.
P3: Номинальная струя света.
P4: Номинальная прочность.
P5: Сертификат соответствия, подтверждающий соответствие качества продукции с утвержденными стандартами на территории Таможенного союза
P6: Изделие непригодно для прикрытия термоизоляционным материалом.
P7: Температура цвета.
P8: Применять только внутри помещений.
P9: Изделие пыленепроницаемое. Защита от брызг воды.
P10: Защита от проникновения предметов величиной более 12 мм. Защита отсутствует.
P11: III Класс. В данном изделии защита от поражения электрическим током основана на питании очень малым безопасным напряжением (SELV) без риска возникновения напряжения выше, чем безопасное.
P12: Символ обозначает минимальное расстояние между светильником (его источником света) и освещаемым объектом.
P13: Изделие выполняет требования Директива Европейского Союза (ЕС).
P14: Изделие не работает с утемнителями освещения.
ЗАЩИТА ОКРУЖАЮЩЕЙ СРЕДЫ
Заботьтесь о чистоте и окружающей среде. Рекомендуем сортировку отбросов.
P15: Данное обозначение указывает на необходимость селекционного сбора использованных электрических и электронических приборов домашнего обихода. Размеченные таким образом изделия нельзя выкидывать с обыкновенным мусором, за что грозит штраф. Данные изделия могут быть опасны для окружающей среды и для здоровья людей, они требуют специальной формы переработки / восстановления / рециклинга / обезвреживания. Данные изделия следует отдать в пункт сбора и утилизации электрического и электронического оборудования. Информацию на тему пунктов сбора/приема распространяют локальные власти или продавцы оборудования данного типа. Использованное оборудование можно также отдать продавцу, если новое изделие куплено в числе не больше, чем новое оборудование того же вида. Выше перечисленные правила касаются территории Европейского Союза. В случае других государств, следует придерживаться прав, действующих в данном государстве. Рекомендуем контакт с дистрибьютором нашего изделия на данной территории.
ПРИМЕЧАНИЯ / УКАЗАНИЯ
Несоблюдение данной инструкции может привести, например, к пожарам, ожогам, поражением электрическим током, а также к другим материальным и нематериальным убыткам. Дополнительная информация на тему товаров марки Kanlux доступна на сайте: www.kanlux.com.
Kanlux SA не несет ответственности за последствия, вызванные в связи с несоблюдением предписаний данной инструкции. Компания Kanlux SA оставляет за собой право вносить изменения в инструкцию - текущая версия для скачивания на сайте www.kanlux.com

UA

ПРИЗНАЧЕННЯ / ЗАСТОСУВАННЯ
Виріб для точкового або декоративного освітлення. Датчик руху вбудований в корпус батареї.
МОНТАЖ
Технічні зміни вимагають згоди виробника. Перед початком монтажу необхідно ознайомитися з інструкцією. Монтаж повинен виконуватися особою з відповідними компетенціями. Всі операції повинні проводитися при відімкненому живленні. Необхідно бути особливо обережним. Перед першим використанням необхідно переконатися, що механічний монтаж і електричне підключення здійснені правильно. Схема монтажу: див. ілюстрацію. Ретельно очистити поверхню перед установкою. Продукт слід наклеїти на очищену і знежирену поверхню. Розпакуйте і розгорніть світлодіодну стрічку, підключіть датчик руху до джерела живлення і світлодіодної стрічки. Знайдіть відповідне місце для установки датчика. Перед установкою зніміть захисну плівку, яка захищає клей зі світлодіодної стрічки і датчика руху.
ФУНКЦІОНАЛЬНІ ХАРАКТЕРИСТИКИ
Виріб використовується всередині приміщень. Дуже легка установка датчика за допомогою липучки (легко знімається для заміни батарей). Продукт оснащений перемикачем: (1) положення MAN дозволяє увімкнути/вимкнути світло за допомогою кнопки ON/OFF (2) положення AUTO освітлення вмикається при виявленні руху датчиком. Відсутність можливості регулювання часу світіння. Час світіння є постійним і становить ~ 15с. Датчик руху включає висвітлення при виявленні руху в радіусі близько 4m. Датчик не вимикає освітлення, коли в зоні його дії знаходяться рухомі об'єкти. Час роботи продовжується на ще один цикл при кожному виявленні руху. Датчик виявляє рух / включає освітлення незалежно від інтенсивності навколишнього освітлення. Можливість вибору з двох режимів роботи: AUTO (з датчиком) і MAN (ручне перемикання за допомогою кнопки включення / вимикання).
РЕКОМЕНДАЦІЇ ЩОДО ЕКСПЛУАТАЦІЇ / ОБСЛУГОВУВАННЯ
Технічні роботи проводити при відімкненому живленні і після того як виріб вистигне. Виріб заборонено використовувати у місцях із шкідливими умовами, напр., пил, бруд, вода, волога, вібрації тощо. Виріб з незмінним джерелом світла типу діод/діоди LED. У випадку пошкодження джерела світла, виріб не надається до ремонту. УВАГА! Заборонено дивитися безпосередньо на світловий промінь діода/діодів LED. Чистити лише м'якою та сухою тканиною. Не використовувати хімічних засобів чищення. Забезпечити доступ повітря.
ПОЯСНЕННЯ ВИКОРИСТАНИХ ПОЗНАЧЕНЬ І СИМВОЛІВ
P1: Номінальна напруга.
P2: Номінальна потужність.
P3: Номінальний світловий потік.
P4: Номінальна тривалість.
P5: Сертифікат відповідності, що підтверджує відповідність якості продукції до затверджених стандартів на території Митного союзу
P6: Виріб не пристосований для покриття термоізоляційним матеріалом.
P7: Температура кольору.
P8: Використовується лише всередині приміщень.
P9: Виріб частково захищений від потрапляння пилу. Захист від бризків води.
P10: Захист від проникнення твердих предметів розміром більшим, ніж 12 мм. Захист відсутній.
P11: Клас III. Виріб, у якому для живлення використовується безпечна дуже низька напруга (SELV), що виключає небезпеку ураження електричним струмом.
P12: Символ визначає мінімальну відстань між світильником (його джерела світла) від місць і об'єктів освітлення.
P13: Виріб відповідає вимогам Директив Євросоюзу (ЄС).
P14: Виріб непристосований до співпраці із затемнювачем освітлення.
ЗАХИСТ НАВКОЛИШНЬОГО СЕРЕДОВИЩА
Піклуйтеся про чистоту і зовнішнє середовище. Рекомендується розділяти відходи.
P15: Це позначення вказує на необхідність розділяти використане електричне та електронне обладнання. Вироби з таким позначенням заборонено викидати до звичайного сміття з іншими відходами під загрозою штрафу. Такі вироби можуть спричинити шкоду навколишньому середовищу і здоров'ю людини, ці вироби потребують спеціальної форми переробки / регенерації / знешкодження. Вироби з таким маркуванням повинні здаватися у пункти збору використаного електричного й електронного обладнання. Інформацію щодо пунктів збору/приймання можна отримати у місцевих органах влади, або продавця обладнання. Використане обладнання можна також повернути продавцеві у випадку придбання нового виробу, у кількості, що не перевищує нового обладнання цього ж виду. Вищенаведені положення діють на території Європейського Союзу. Для інших держав слід застосовувати законоположення, що діють у даній державі. Рекомендуємо звернутися до нашого дистриб'ютора на даній території.
ЗАУВАЖЕННЯ / ВКАЗІВКИ
Недотримання рекомендацій даної інструкції може спричинити, напр., пожежу, опіки, ураження електричним струмом, тілесні травми та завдати іншої матеріальної і нематеріальної шкоди. Додаткову інформацію щодо продуктів торгової марки Kanlux можна отримати на веб-сторінці: www.kanlux.com.
Kanlux SA не несе відповідальності за наслідки недотримання даної інструкції. Компанія Kanlux SA залишає за собою право вносити зміни в інструкцію - поточна версія для скачування на сайті www.kanlux.com

LT

PASKIRTIS / TAIKYMAS
Gaminys skirtas generuoti apšvietimą akcentavimo ir dekoravimo tikslais. Judesio jutiklis su integruotu korpusu baterijoms.
MONTAVIMAS
Draudžiama daryti techninius pakeitimus. Prieš pradedant montuoti susipažink su instrukcija. Montavimą turi atlikti asmuo turintis atitinkamus įgalinimus. Visi darbai turi būti atliekami atjungus maitinimą. Būtinas ypatingas atsargumas. Prieš pirmą panaudojimą reikia įsitikinti, kad gaminys yra taisyklingai mechaniškai sumontuotas ir tinkamu būdu elektriškai sujungtas. Montavimo schema: žiūrėk iliustracijas. Gerai išvalyti paviršių prieš montavimą. Gaminį reikia klijuoti ant išvalyto ir nuriebinto paviršiaus. Išpakuokite ir ištiestkite LED juostelę, prijunkite judesio jutiklį prie maitinimo šaltinio ir LED juostelės. Raskite tinkamą vietą jutiklio montavimui. Prieš montuojant nuo LED juostos bei judesio jutikliopašalinkite plėvelę smaugiančią klijus.
FUNKCIONALUMO BRUOŽAI
Gaminį skirtas vartoti patalpų viduje. Labai paprasta jutiklio instaliacija su velcro juostele (paprastas demontavimas norint iškeisti bateriją). Įrenginys turi slankųjį jungiklį: (1) pozicija MAN leidžia įjungti/išjungti apšvietimą mygtuku ON/OFF, (2) pozicija AUTO įjungia apšvietimą, kai jutiklis aptinka judesį. Nėra galimybės reguliuoti apšvietimo laiko. Apšvietimo laikas yra pastovus ir trunka ~15s. Jutiklis įjungia apšvietimą kai aptinka judesį 4m spindulyje. Jutiklis neišjungia apšvietimo jei jo veikimo zonoje yra judantys objektai. Veikimo laikas parilginamas sekančiu ciklu kiekvieną kartą, kai aptinkamas judesys. Jutiklis aptinka judesį/įjungia apšvietimą nepriklausomai nuo šviesos intensyvumo aplinkoje. Galimybė pasirinkti du darbo režimus: AUTO (su jutikliu) ir MAN (įjungimas rankiniu būdu mygtuku on/off).
EKSPLOATAVIMO REKOMENDACIJOS / KONSERVAVIMAS
Konservacinius darbus reikia vykdyti atjungus maitinimą ir gaminiui ataušus. Gaminio nevartoti vietoje kur yra nepalankios aplinkos sąlygos pvz. dulkės, vanduo, drėgmė, vibracijos ir pan. Gaminys su nemainomuoju šviesos šaltiniu LED diodas/diodai tipo. Esant sugadintam šviesos šaltiniui, gaminį reikia atiduoti remontui. DĖMESIO Negalima įsižiūrėti į LED diodo/diodų šviesos pluoštą. Valyti tik švelniais ir sausais audiniais. Nevartoti cheminių valymo priemonių. Užtikrinti laisvą oro pritekėjimą.
VARTOJAMŲ ŽENKLINIMŲ IR SIMBOLIŲ AIŠKINIMAS
P1: Nominali įtampa.
P2: Nominali galia.
P3: Nominalusis šviesos srautas.
P4: Nominalioji veikimo trukmė.
P5: Atitikties sertifikatas patvirtinantis gamybos kokybę pagal užtvirtintus Muitinės Sąjungos teritorijoje standartus
P6: Gaminio negalima apdengti termoizoliacine medžiaga.
P7: Spalvų temperatūra.
P8: Vartoti tik patalpų viduje.
P9: Dulkėms atsparus gaminys. Apsauga nuo vandens purslų.
P10: Apsauga nuo kietų kūnų didesnių negu 12mm. Nėra apsaugos.
P11: III klasė - Gaminys, kurio atžvilgiu, apsaugai nuo elektros smūgio užtikrinti, maitinimui yra taikoma labai žema saugi įtampa (SELV), ko pasekmėje nėra aukštenių negu saugių įtampų susidarymo rizikos.
P12: Simbolis reiškia minimalų atstumą kokį gali turėti šviestuvas (jo šviesos šaltinis) nuo apšviečiamų vietų ir objektų.
P13: Gaminys atitinka Europos Sąjungos (ES) direktyvų reikalavimus.
P14: Gaminys nebendradarbiauja su šviesos reguliatoriais.
APLINKOSAUGA
Rūpinkitės švarumu ir aplinka. Rekomenduojame sunaudotų pakuočių atliekų segregavimą.
P15: Šis ženklinimas nurodo, kad sudevėti elektriniai ir elektroniniai įrenginiai privalo būti selektyviai surenkami. Taip paženklintų gaminių negalima išmesti į komunalinių atliekų savartyną kartu su kitomis šiukšlėmis - už tai gresia piniginė bauda. Tokie gaminiai gali būti kenksmingi kaip aplinkai, taip ir žmonių sveikatai, jiems turi būti taikomos specialios žaliavų perdirbimo priemonės siekiant užtikrinti tų atliekų utilizavimą, nukenksminimą, antrinį panaudojimą. Taip paženklinti gaminiai privalo būti perduoti sudėvėtų elektroninių ir elektrinių įrenginių surinkėjui. Informacijos dėl surinkėjų/priėmėjų perduoda vietos valdžios arba šio tipo įrenginio pardavėjai. Sudėvėtas įrenginys taip pat gali būti perduotas pardavėjui, nupirkus naują gaminį, kiekiu kuris neperžengia šio tipo nupirkto įrenginio kiekį. Ankščiau minėtos taisyklės liečia Europos Sąjungos teritoriją. Kitose šalyse reikia taikyti teisinius reguliavimus, kurie galioja šioje šalyje. Rekomenduojame susisiekti su mūsų tiekėju, atitinkamoje teritorijoje.
PASTABOS / NURODYMAI
Nesilaikymas šios instrukcijos nurodymų gali sukelti pvz. gaisrą, nuplykimus, elektros smūgį, fizinius pažeidimus bei kitokias materialias ir nematerialias žalas. Papildomų informaciją Kanlux markės gaminių tema rasite svetainėje: www.kanlux.com.
Kanlux SA neneša atsakomybės už pasekmes kilusias dėl šios instrukcijos reikalavimų nesilaikymo. Įmonė Kanlux SA pasilieka sau teisę keisti instrukciją - aktualią versiją rasite tinklapyje: www.kanlux.com

LV

IZMANTOJUMS / LIETOŠANA
Izstrādājums plānots akcentu vai dekoratīvam apgaismojumam. Kustības sensors integrēts ar bateriju korpusu.
MONTĀŽA
Aizliegts veikt tehniskas izmaiņas. Pirms montāžas iepazīstieties ar instrukciju. Montāža jāveic personai kam ir piemērotas kvalifikācijas. Visas darbības jāveic esot izslēgtam spriegumam. Jābūt īpaši piesardzīgam. Pirms pirmās lietošanas jāpārliecinās, vai ir piemērots mehāniskais piestiprinājums un elektriskā pieslēgšana. Montāžas shēma: skaties ilustrācijas. Rūpīgi notīriet virsmu pirms montāžas. Izstrādājums jāuzlīmē uz attīrītas un attaukotas virsmas. Izpakojiet un atritiniet LED lenti, pievienojiet kustības sensoru barošanas avotam un LED lentei. Izvēlieties atbilstošu vietu sensora uzstādīšanai. Pirms montāžas noņemiet līmes aizsargplēvi no LED lentes un kustības sensora.
FUNKCIONĀLĀS ĪPAŠĪBAS
Izstrādājums jālieto telpu iekšā. Ļoti vienkārša sensora uzstādīšana ar līplentēm (vienkārša demontāža, lai nomainītu bateriju). Izstrādājums ir aprīkots ar slīdslēdzi: (1) pozīcija MAN ļauj ieslēgt/izslēgt apgaismojumu ar ON/OFF pogu (2) pozīcija AUTO apgaismojums ieslēdzas, kad sensors uztver kustību. Nav iespējas regulēt spīdēšanas laiku. Spīdēšanas laiks ir pastāvīgs un ir ~15s. Kustības sensors ieslēdz apgaismojumu pēc kustības uztveršanas apm. 4m rādiusā. Sensors neizslēdz apgaismojumu ja tā darbības rādiusā atrodas kustoši objekti. Darbības laiks tiek pagarināts uz nākamo ciklu pēc katras kustības uztveršanas. Sensors uztver kustību/ieslēdz apgaismojumu neatkarīgi no gaismas intensitātes vidē. Iespēja izvēlēties divus darbības režīmus: AUTO (ar sensoru) un MAN (manuālā ieslēgšana ar on/off pogu).
EKSPLUATĀCIJAS NORĀDĪJUMI / KONSERVĀCIJA
Konservācija jāveic esot izslēgtam spriegumam. pēc tam kad izstrādājums atdzisis. Nelietojiet izstrādājumu vietā kur ir nelabvēlīgi ārējās vides apstākļi piem. putekļi. ūdens. mitrums. vibrācijas un līdz. Izstrādājums ar nenomaināmo gaismas avotu tips diode/diodes LED. Gadījumā. kad gaismas avotiem ir bojājumi. izstrādājums jāremontē. UZMANĪBU! Nedrīkst skatīties uz diodes/diožu LED gaismas straumi. Tīrīt tikai ar delikātiem un sausiem audumiem. Nelietojiet ķīmiskus tīrīšanas līdzekļus. Jānodrošina brīva pieeja gaisam.
IZMANTOTU APZĪMĒJUMU UN SIMBOLU IZSKAIDROŠANA
P1: Nominālais spriegums.
P2: Nominālā jauda.
P3: Nominālā gaismas straume.
P4: Nominālais kalpošanas laiks.
P5: Atbilstības Sertifikāts, kas apliecina produkcijas kvalitāti ar Muitas Savienības teritorijā apstiprinātajiem standartiem
P6: Ražojumu nedrīkst pārklāt ar termoizolācijas materiālu.
P7: Krāsu temperatūra.
P8: Lietot tikai telpu iekšā.
P9: Putekļu izturīgs izstrādājums.
P10: Aizsardzība no ūdens šļakstiem.
P11: Aizsardzība no cietām vielām kas ir lielākas nekā 12mm. Nav aizsardzības.
P12: Klase III. Izstrādājums, kādā aizsardzību no elektrošoka veido barošana ar ļoti zemu drošo spriegumu (SELV) bez riska, ka parādīsies spriegumi kas ir augstāki nekā drošie.
P13: Simbols nozīmē minimālo attālumu, kāds var būt apgaismojuma rāmim (tās gaisma avota) no vietām un apgaismotiem objektiem.
P14: Izstrādājums atbilst Eiropas Savienības direktīvu prasībām (ES).
P15: Izstrādājums nesadarbojas ar apgaismojuma regulēšanas ierīcēm.
VIDES AIZSARDZĪBA
Rūpējieties par tīrību un apkārtējo vidi. Ieteicam šķirot iepakojumu atkritumus.
P15: Tas apzīmējums rāda ka ir vajadzība selektīvi vākt lietotas elektriskās un elektroniskās iekārtas. Tajā veidā apzīmēti izstrādājumus, neizpildes gadījumā paredzot naudas sodu, nedrīkst izmest kopā ar parastiem atkritumiem. Tādi izstrādājumi var būt kaitīgi videi un cilvēku veselībai, tie pieprasa speciāla tipa pārstrādāšanas / otrreizēja izmantošana / reciklēšana / neutralizēšana. Tajā veidā apzīmēti izstrādājumi jāatdod attiecīgajā lietotu elektronisko vai elektrisko iekārtu vākšanas punktā. Informāciju par vākšanas/saņemšanas punktiem var iegūt no reģionālas valdības vai šī tipa iekārtas pārdevēja. Lietotu iekārtu var arī atdot pārdevējam, gadījumā kad tiek iepirkts jauns izstrādājums daudzumā, kas nepārsniedz tā paša tipa iepirktas iekārtas daudzumu. Iepriekšminēti norādījumi attiecas uz Eiropas Savienības teritoriju. Citās valstīs jāievēro juridiski noteikumi, kas ir spēkā attiecīgā valstī. Ieteicam sazināties ar mūsu izstrādājuma izplātītāju attiecīgajā reģionā.
PIEZĪMES / NORĀDĪJUMI
Šīs instrukcijas norādījumu neievērošana var novest līdz piem. ugunsgrēka radīšanai, apdegumiem, elektrošokam, fiziskiem ievainojumiem un citiem materiāliem vai nemateriāliem zaudējumiem. Papildu informācija par Kanlux markas produktus ir pieejama šeit: www.kanlux.com.
Kanlux SA nenes atbildību par sekām kas radīsies šīs instrukcijas norādījumu neievērošanas dēļ. Firma Kanlux SA aizstāv sev tiesību mainīt instrukciju - aktuālā versija ir pieejama mājaslapā www.kanlux.com

EE
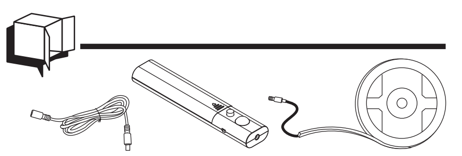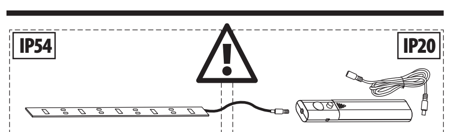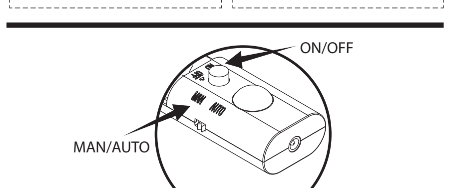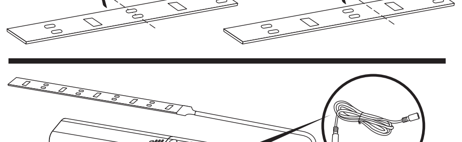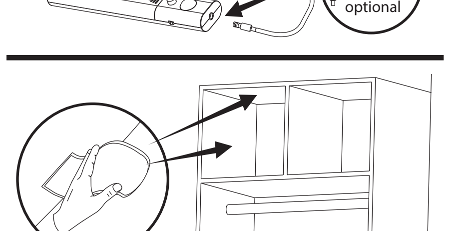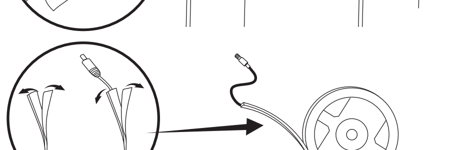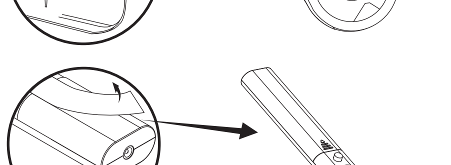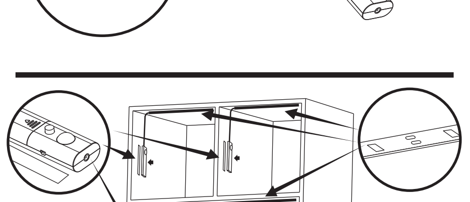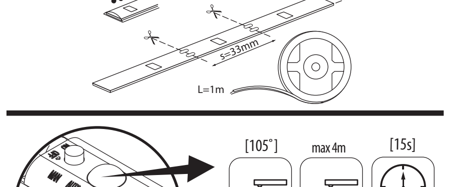
EESMÄRK / RAKENDUS
Seade on mõeldud aktsent või dekoratiivvalgustuseks. Patarei korpusega integreeritud liikumisandur.
MONTEERIMINE
Tehnilised muudatused reserveeritud. Enne kokkupanemise tööde asumist tutvu kasutamisjuhendiga. Monteerimistöösid peab sooritama vastavaid kvalifikatsioone omav isik. Igasugu tehinguid sooritada väljalülitatud toitevoolu korral. Tuleb säilitada erilised ettevaatlikkuse vahendid. Enne esimest kasutamist tuleb ülekontrollida seade õigepärast mehaanilist kinnitust ja elektrilist ühendust. Monteerimise skeem: vaata illustratsiooni. Enne paigaldamist puhastage hoolikalt pind. Toode tuleb kleepida kuivale ja rasvatustatud pinnale.
Pakkige ja kerige lahti LED riba, ühendage liikumisandur toiteallikaga ja LED ribaga. Leidke anduri paigaldamiseks sobiv koht. Enne paigaldamist kõrvaldage LED ribalt ja liikumisandurilt liimi kaitsev kile.
OTSTARBEKOHASED OMADUSED
Seaded kasutada ruumide sees. Anduri väga lihtne paigaldamine takjakinnise abil (patareide vahetamise vajadusel demonteerimise lihtsus). Toode on varustatud liuglülitiga: (1) asend MAN võimaldab valgustuse nupu ON/OFF abil sisse/välja lülitada, (2) asend AUTO, valgustus süttib anduri poolt liikumise tuvastamise korral. Helendamise aja reguleerimise võimalus puudub. Helendamise aeg on püsiv ja kestab ~15s. Liikumisandur lülitab valgustuse sisse peale umbes 4m ulatuses liikumise tuvastamist. Juhul kui anduri toimealas leiduvad liikuvad objektid siis see valgustust välja ei lülita. Peale igat liikumise tuvastust pikeneb toimeaeg järgneva tsükli võrra. Andur tuvastab liikumise/lülitab sisse valgustuse keskkonna valguse intensiivsusest sõltumatult. Kahe töörežiimi valimise võimalus: AUTO (anduriga) ja MAN (on/off nupu abil käsitsi lülitamine).
EKSPLUATATSIOONILISED / HOOLDUS SOOVITUSED
Konserveerimise töösid sooritada välja lülitatud voolu juures, peale toote maha jahtumist. Seadet ei tohi kasutada kohtades, kus valitsevad mitte soodsad ümbrsukonna töötingimused, näiteks mustus, tolm, vesi, niiskus, vibratsioon, jne. Seade vahetamatu valgusallikaga LED tüüpi diood/dioodid. Valgusallika vigastamise juhul, seade ei sobi parandamisele. TÄHELEPANU! Mitte vaadata pikalt LED dioodi/dioodide valguse allikasse. Puhastada ainult õrnadega ja kuiva lapiga. Ärge kasutage keemilisi puhastusvahendeid. Tagada vaba õhu juurdepääsu.
KASUTATUD MÄRGISTUSTE JA SÜMBOLITE SELGITUSED
P1: Nominaal pinge
P2: Nominaal võimsus
P3: Nominaalne valgusoo.
P4: Rating`i vastupidavus
P5: Vastavustunnistus, mis tõendab tootmise kvaliteedi vastavust kinnitatud standartidega Tolliliidu territooriumil.
P6: Toode ei ole sobitatud katmiseks termoisolatsiooni kattega.
P7: Värvitooni temperatuur
P8: Kasutamiseks ainult ruumi sees
P9: Seade on tolmujuurdepääsust kaitstud. Kaitse veepritsmete eest.
P10: Kaitse tahkete kehade eest, suuremad kui 12 mm. Kaitse puudub.
P11: III Klass. Seade, kus kaitse elektrilöögi eest on tagatud väga madala ohutu pingega toitlustamisel (SELV) vältides tekimast ohtlike lühiste riski.
P12: Märgistatud sümbol määrab ära minimaal kauguse, mida peab tagama valgustikeha (selle valgusеallikas) kohtadest ja objektidest, mida valgustab.
P13: Toode vastab Euroopa Liidu (EL) Direktiivide nõuetele
P14: Toode ei ole sobitatud kaastööks valguse pimendajaga.
KESKONNAKAITSE
Hoolitse puhtuse ja keskkonna eest. Soovitame pakendijäätmete segregatsiooni.
P15: See märgistus näitab vajadust eraldi koguda ärakasutatud elektri- ja elektroonikaseadmeid. Tooteid sel viisil märgistatud, trahvi ähvardusel, ei tohi väljavisata tavalisse prügikasti koos muude jäätmetega. Sellised tooted võivad olla kahjulikud keskkonnale ja inimeste tervisele, nad nõuavad erilist ümbertöötlemist / taaskasutamist / ringlussevõtu / kõrvaldamist. Tooted sel viisil märgistatud peavad olema ära antud kasutatud elektriseadmete või elektroonikaseadmete kogumispunkti. Teavet kogumispunktide/vastuvõtmise kohtade kohta saavad anda kohalikud omavalitsus võimud või selliste seadmete edasimüüjad. Kasutatud seadmeid võib tagastada ka müüjale, juhul, kui ostetatav kogus uusi tooteid ei ole suurem, kui ostetavad samalaadi uued seadmed oma kogusega on vastavuses. Ülevalpool toodud reeglid kehtivad Euroopa Liidu piirkonnas. Teiste riikide puhul tuleks kasutusele võtta kohalikke õigusakte, mis kehtivad antud riigis. Me soovitame teil ühendust võtta oma toote turustajaga teie piirkonnas.
MÄRKUSED / NÄPUNÄITED
Käesoleva käsiraamatus toodud soovituste eiramine, võivad põhjustada näiteks tulekahju, põletushaavu, elektrilööki, füüsilisi vigastusi ja muid kahjustusi nii materiaalseid ja immateriaalseid. Kanlux margi all olevate toodete kohta lisainfot leiate veebil: www.kanlux.com.
Kanlux SA ei kanna mingisugust vastutust juhtumite eest, mis tulenevad mitte kinnipidamisest siin toodud kasutusjuhendus-est. Firma Kanlux SA jätab endale õiguse muudatuste tegemiseks kasutusjuhendis – kehtiva versiooni saab alla laadida veebilehelt www.kanlux.com