Kanlux

22770 CROTO LED-GR-L

Oprawa naścienna

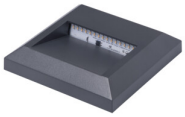

Kwadratowa oprawa natynkowa w szarym kolorze cechująca się nowoczesnym wzornictwem i energooszczędnością. Dzięki specyficznemu kształtowi panelu frontowego wydaje się, iż oprawa płasko przylega do ściany, pozwala on także na zmniejszenie ryzyka przypadkowego uszkodzenia. Oprawa doskonale spełnia swoją funkcję jako oświetlenie dekoracyjne, lub doświetlające schody czy też ogólną przestrzeń wokół budynku.

DANE OGÓLNE:

Kolor: szary
Miejsce montażu: do nadbudowania na ścianie
Miejsce zastosowania: wewnątrz i na zewnątrz
Minimalna odległość od oświetlanego obiektu : 0,2m
Możliwość współpracy ze ściemniaczem: nie
Długość [mm]: 124
Szerokość [mm]: 28
Wysokość [mm]: 125
Zintegrowane źródło światła LED: tak

DANE TECHNICZNE:

Napięcie znamionowe [V]: 220-240 AC
Częstotliwość znamionowa [Hz] : 50
Moc maksymalna [W]: 1,1
Klasa ochronności przed porażeniem elektrycznym : II
Rodzaj diody: LED SMD
Strumień świetlny [lm]: 30
Barwa światła: chłodnobiała
Skorelowana temperatura barwowa [K] : 6500
Jednolitość barwy w elipsach McAdama : ≤6
Wskaźnik oddawania barw: 80
Trwałość [h]: 20000
Ilość cykli wł/wył : ≥15000
Skuteczność świetlna lampy [lm/W] : 27
Zakres temperatury otoczenia, na którą może być narażony wyrób [°C]: -20÷35
Materiał obudowy: tworzywo sztuczne
Materiał szyby ochronnej: PC
Rodzaj przyłącza: kostka śrubowa
Zakres przekrojów stosowanych przewodów [mm²] : 0,5÷1.5
Czas nagrzewania lampy [s] : ≤1
Czas zapłonu lampy [s] : ≤0,5
Stopień IK: 09
Stopień IP: 65

Zastrzega się możliwość wprowadzenia zmian technicznych. Dane zawarte w tym katalogu nie są prawnie wiążące.
Fotometria: wyniki uzyskane podczas badania konkretnego egzemplarza.

PL

22770 CROTO LED-GR-L
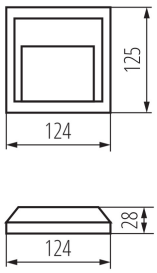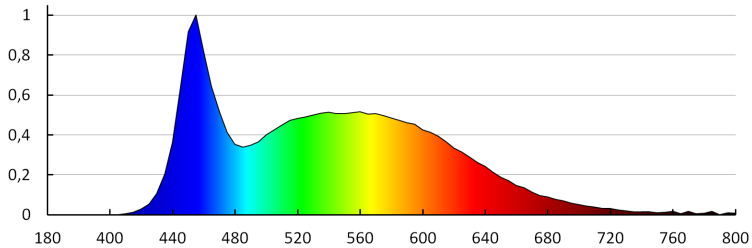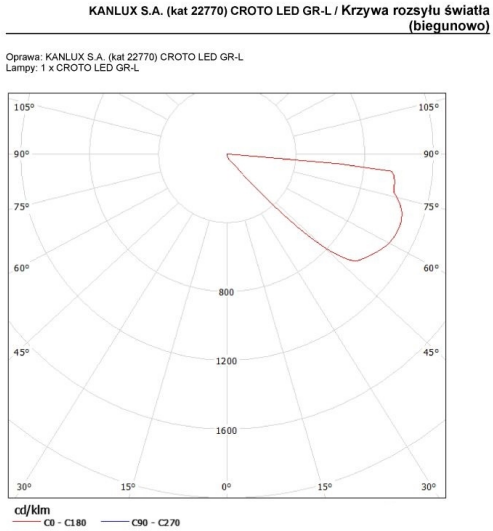
Oprawa naścienna