33322 ERINUS LED O W-WW

Стълбищно LED осветително тяло

5905339333223

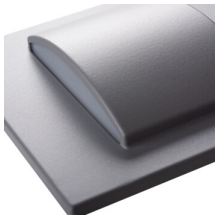

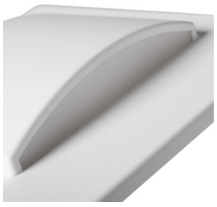

Kanlux ERINUS е уникална серия от първокласни фитинги за стълбища, изработени от пластмаса. Тези осветителни тела се характеризират с изключителна лекота поради материалите, от които са направени, и в същото време са изработени с голяма прецизност и внимание към детайлите. Kanlux ERINUS са много тънки, така че те се изравняват с линията на стената и го правят дискретна декорация. Имаме три цвята за избор (бяло, черно и сиво), два цвята светлина (топла и неутрална светлина) и три различни модела осветителни тела. Kanlux ERINUS L е квадратно осветително тяло, светещо в една посока, моделът LL свети в двете посоки, а Kanlux ERINUS O е кръгло осветително тяло, светещо в една посока.

ОБЩИ ДАННИ:

Стенни за вграждане: да
Цвят: бял
Място на монтаж: за вграждане в стена
Място на приложение: на закрито
Минимално разстояние от осветявания обект : 0,1m
Възможност за използване с димер: не
Широчина [mm]: 16
Диаметър [mm]: 75
Изискван диаметър на конзолната кутия [Ømm] : 60
Размери на монтажния отвор [mm] : 60
Интегриран LED източник на светлина : да

ТЕХНИЧЕСКИ ДАННИ:

Номинално напрежение [V]: 12 DC
Максимална мощност [W]: 0.8
Категория на защита от токов удар : III
Материал на дифузера: пластмаса
Вид диод: LED SMD
Светлинен поток [lm] : 15
Цвят на светлината: топлобял
Корелираната цветна температура [K] : 3000
Устойчивост на цвета в елипсите на Макадам : ≤6
Индекс на цветопредаване: 80
Експлоатационен срок на лампата [h] : 30000
Брой цикли вкл. / изкл. : ≥15000
Светлинна ефективност на лампата [lm/W] : 19
Обхват на околната температура, на която може да бъде изложен продуктът [°C]: 5÷25
Материал на корпуса: пластмаса

Date of issue: 05.07.2024, 16:26

Запазва се правото за въвеждане на технически промени. Данните, съдържащи се в този материал, не са правно обвързващи.
Фотометрия: резултати, получени по време на изпитване на дадения екземпляр.

BG

33322 ERINUS LED O W-WW

Стълбищно LED осветително тяло

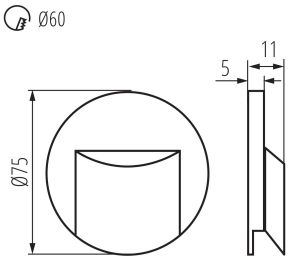

Вид присъединение: свободни краища на кабелите
Време за загряване на лампата [s] : ≤1
Време за пускане на лампата [s] : ≤0,5
Степен на защита IP: 20

ЛОГИСТИЧНИ ДАННИ:

Мерна единица: брой
Как е опаковано: 100
Количество бройки в междинна опаковка: 1
Количество бройки в сборна опаковка: 100
Единично нето тегло [g]: 20
Грамаж [g]: 42.9
Дължина на единична опаковка [cm]: 11
Ширина на единична опаковка [cm]: 2.5
Височина на единична опаковка [cm]: 16.5
Тегло на кашон [kg]: 4.29
Ширина на кашон [cm]: 23
Височина на кашон [cm]: 35
Дължина на кашон [cm]: 69.5
Вместимост на кашон [m³]: 0.055948

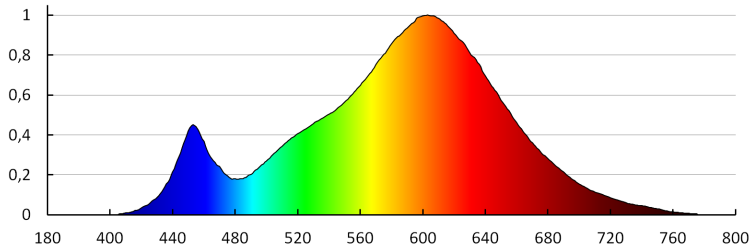

Запазва се правото за въвеждане на технически промени. Данните, съдържащи се в този материал, не са правно обвързващи.
Фотометрия: резултати, получени по време на изпитване на дадения екземпляр.

BG