18561 EVIT CT-DTO50-AL

Mennyezeti spot lámpatest

5905339185617

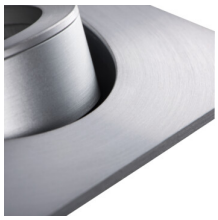

A Kanlux EVIT egy alumíniumból készült spot lámpatest. Lehetőséget nyújt a fénysugár irányának tetszőleges beállítására. A Kanlux EVIT egy klasszikus, letisztult megjelenésű lámpatest.

ÁLTALÁNOS ADATOK:

Szín: alumínium
Védőburokkal ellátott fényforrás használata kötelező : igen
Beszerelés helye: szerelés: mennyezeti süllyeszett
Alkalmazás helye: beltéri
Minimális távolság a megvilágított tárgytól : 0,5m
A termék normál gyúlékony felületre nem szerelhető : >35W
A terméket nem lehet hőszigetelő anyaggal bevonni: igen
Magasság [mm]: 26
Átmérő [mm]: 82
Szerelési nyílás [mm]: Ø70-75

MŰSZAKI ADATOK:

Névleges feszültség [V]: 12 AC; 12 DC
Maximális teljesítmény [W]: max 10
Áramütés elleni védelmi osztály: III
Fényforrások: MR16
A készlet tartalmazza a fényforrásokat: nem
Foglalat : Gx5,3
Környezeti hőmérséklet-tartomány, melynek a termék ki lehet téve [° C]: 5÷25
Lámpaház anyaga: alumínium ötvözet
Csatlakozó típusa: szabad kábelvégződések
Vezeték hossz [m]: 0.12
Vezeték keresztmetszete [mm²]: 0.75
Lámpatest állíthatósága szögben: egy tengelyben
Lámpatest állíthatósága szögben [°]: 30
IP védettségi fokozat: 20

LOGISZTIKAI ADATOK:

Mértékegység: 1 darab
Csomagolás típusa: 50
Darabszám közbenső csomagolásban: 1
Darabszám gyűjtőcsomagolásban: 50
Nettó egységsúly [g]: 76
Súly [g]: 105
Egységcsomagolás hossza [cm]: 8.5
Egységcsomagolás szélessége [cm]: 4
Egységcsomagolás magassága [cm]: 8.5

Létrehozás dátuma: 11.05.2023, 12:41
Fenntartjuk a műszaki változtatások bevezetésének jogát. A jelen anyagban található adatok jogi szempontból nem kötelező érvényűek.
Fotometria: adott termék vizsgálatakor elért eredmények.

HU

18561 EVIT CT-DTO50-AL

Mennyezeti spot lámpatest

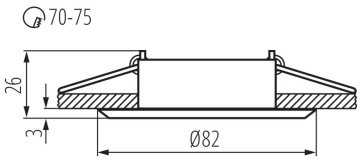

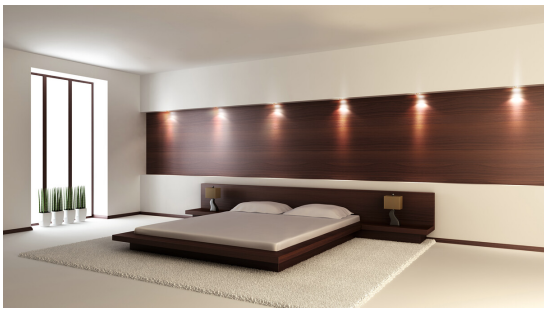

Doboz súlya [kg]: 5.25
Karton szélessége [cm]: 22.5
Doboz magassága [cm]: 19
Doboz hossza [cm]: 45
Karton térfogata [m³]: 0.019238

Fenntartjuk a műszaki változtatások bevezetésének jogát. A jelen anyagban található adatok jogi szempontból nem kötelező érvényűek.
Fotometria: adott termék vizsgálatakor elért eredmények.

HU