26840 APUS LED W-WW

LED lépcsővilágító lámpatest

5905339268402

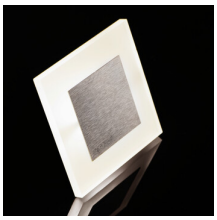

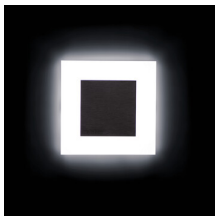

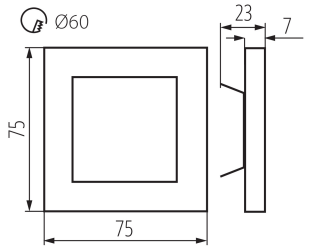

A Kanlux APUS modern formatervezés vonzó világítási hatással kombinálva. Tökéletes megoldás lépcsők és folyosók megvilágítására vagy az adott helyiség berendezésének kiemelésére. A lámpatest egyedi szerkezete egyenletes fényeloszlást biztosít. Az AC változat 230V-os működtetővel, a PIR pedig mozgásérzékelővel van ellátva. Az érzékelő mozgást érzékel/a környezet fényerősségétől függetlenül bekapcsolja a világítást.

ÁLTALÁNOS ADATOK:

Szerelés: fali süllyesztett: igen
Szín: fehér
Beszerelés helye: szerelés: fali süllyesztett
Alkalmazás helye: beltéri
Minimális távolság a megvilágított tárgytól: 0,1m
Fényerőszabályozható: nem
Hossz [mm]: 75
Szélesség [mm]: 23
Magasság [mm]: 75
A szerelődoboz előírt átmérője [Ømm]: 60
Szerelőnyílás mérete [mm]: 60
Integrált LED fényforrás: igen

MŰSZAKI ADATOK:

Névleges feszültség [V]: 12 DC
Maximális teljesítmény [W]: 0.8
Áramütés elleni védelmi osztály: III
Búra anyaga: műanyag
Dióda típusa: LED SMD
Fényáram [lm]: 13
Fényforrás színe: meleg fehér
A korrelált színhőmérséklet [K]: 3000
Színkonzisztencia MacAdam-féle ellipszisekben: ≤6
Színvisszaadási index: 80
Élettartam [h]: 50000
Bekapcs/kikapcs ciklusok száma: ≥20000
Lámpa fényereje [lm/W]: 16
Környezeti hőmérséklet-tartomány, melynek a termék ki lehet téve [° C]: 5÷25
Lámpaház anyaga: csiszolt rozsdamentes acél, műanyag
Csatlakozó típusa: szabad kábelvégződések
Vezeték hossz [m]: 0.18
Fényforrás felfűtési ideje [s]: ≤1

Létrehozás dátuma: 05.07.2024, 12:00

Fenntartjuk a műszaki változtatások bevezetésének jogát. A jelen anyagban található adatok jogi szempontból nem kötelező érvényűek.

Fotometria: adott termék vizsgálatakor elért eredmények.

HU

26840 APUS LED W-WW

LED lépcsővilágító lámpatest

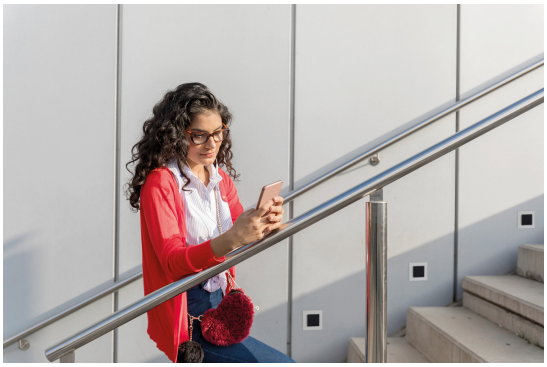

Fényforrás gyújtási ideje [s]: ≤0,5
IP védettségi fokozat: 20

LOGISZTIKAI ADATOK:

Mértékegység: 1 darab
Csomagolás típusa: 100
Darabszám közbenső csomagolásban: 1
Darabszám gyűjtőcsomagolásban: 100
Nettó egységsúly [g]: 84
Súly [g]: 104.9
Egy darab bruttó súlya [g]: 91
Egységcsomagolás hossza [cm]: 11
Egységcsomagolás szélessége [cm]: 2.5
Egységcsomagolás magassága [cm]: 16.5
Doboz súlya [kg]: 10.49
Karton szélessége [cm]: 23.5
Doboz magassága [cm]: 34.5
Doboz hossza [cm]: 63
Karton térfogata [m³]: 0.051077

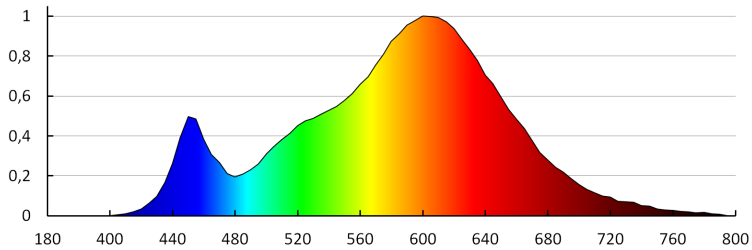

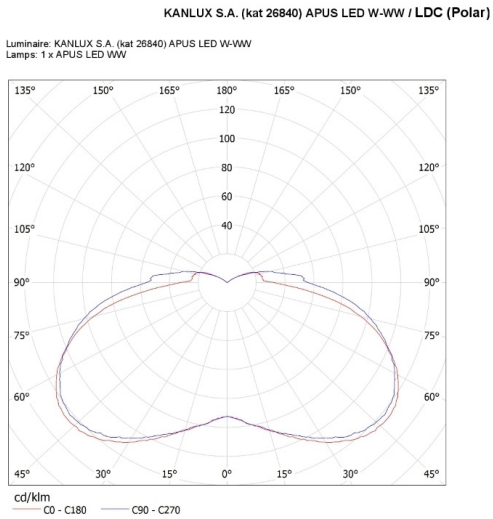

Létrehozás dátuma: 05.07.2024, 12:00
Fenntartjuk a műszaki változtatások bevezetésének jogát. A jelen anyagban található adatok jogi szempontból nem kötelező érvényűek.
Fotometria: adott termék vizsgálatakor elért eredmények.

HU