33337 ERINUS LED LL B-NW

LED lépcsővilágító lámpatest

5905339333377

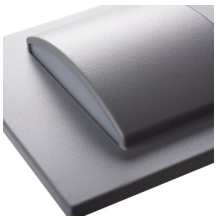

A Kanlux ERINUS termékcsalád műanyagból készült egyedülálló lépcsővilágítók sorozata. Az alkalmazott anyagoknak köszönhetően ezek a lámpatestek kivételesen könnyűek, a kivitelezést pedig pontosság és a részletekre való odafigyelés jellemzi. A Kanlux ERINUS lámpák nagyon vékonyak, minek köszönhetően diszkrét díszként beleolvadnak a falsíkba. A sorozatot háromféle színű (fehér, fekete és szürke), két színhőmérsékletű (meleg fehér és neutrál) és háromféle típusú lámpatestek alkotják. A Kanlux ERINUS L egy irányban világító, négyzet alakú lámpatest, az ERINUS LL két irányban világító, négyzet alakú lámpatest, az ERINUS O pedig egy irányban világító kerek lámpatest.

ÁLTALÁNOS ADATOK:

Szerelés: fali süllyesztett: igen
Szín: fekete
Beszerelés helye: szerelés: fali süllyesztett
Alkalmazás helye: beltéri
Minimális távolság a megvilágított tárgytól: 0,1m
Fényerőszabályozható: nem
Hossz [mm]: 75
Szélesség [mm]: 16
Magasság [mm]: 75
A szerelődoboz előírt átmérője [Ømm]: 60
Szerelőnyílás mérete [mm]: 60
Integrált LED fényforrás: igen

MŰSZAKI ADATOK:

Névleges feszültség [V]: 12 DC
Maximális teljesítmény [W]: 1.5
Áramütés elleni védelmi osztály: III
Búra anyaga: műanyag
Dióda típusa: LED SMD
Fényáram [lm]: 30
Fényforrás színe: fehér
A korrelált színhőmérséklet [K]: 4000
Színkonzisztencia MacAdam-féle ellipszisekben: ≤6
Színvisszaadási index: 80
Élettartam [h]: 30000
Bekapcs/kikapcs ciklusok száma: ≥15000
Lámpa fényereje [lm/W]: 20
Környezeti hőmérséklet-tartomány, melynek a termék ki lehet téve [° C]: 5÷25
Lámpaház anyaga: műanyag

Létrehozás dátuma: 05.07.2024, 16:08
Fenntartjuk a műszaki változtatások bevezetésének jogát. A jelen anyagban található adatok jogi szempontból nem kötelező érvényűek.
Fotometria: adott termék vizsgálatakor elért eredmények.

HU

33337 ERINUS LED LL B-NW

LED lépcsővilágító lámpatest

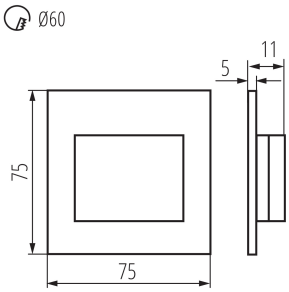

Csatlakozó típusa: szabad kábelvégződések
Fényforrás felfűtési ideje [s] : ≤1
Fényforrás gyújtási ideje [s] : ≤0,5
IP védettségi fokozat: 20

LOGISZTIKAI ADATOK:

Mértékegység: 1 darab
Csomagolás típusa: 100
Darabszám közbenső csomagolásban: 1
Darabszám gyűjtőcsomagolásban: 100
Nettó egységsúly [g] : 26
Súly [g]: 48.9
Egy darab bruttó súlya [g] : 39
Egységcsomagolás hossza [cm]: 11
Egységcsomagolás szélessége [cm]: 2.5
Egységcsomagolás magassága [cm]: 16.5
Doboz súlya [kg] : 4.89
Karton szélessége [cm] : 23
Doboz magassága [cm] : 35
Doboz hossza [cm] : 69.5
Karton térfogata [m³] : 0.055948

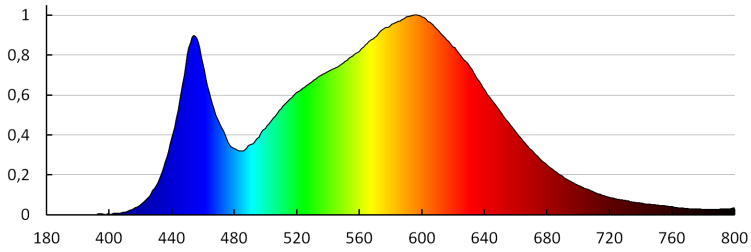

Létrehozás dátuma: 05.07.2024, 16:08
Fenntartjuk a műszaki változtatások bevezetésének jogát. A jelen anyagban található adatok jogi szempontból nem kötelező érvényűek.
Fotometria: adott termék vizsgálatakor elért eredmények.

HU