29011 VADRA 21L-UP SE

Lampada da giardino con lampadina cambiabile

5905339290113

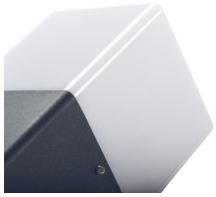

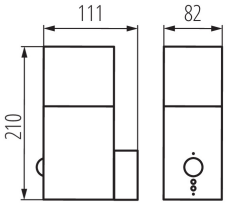

Gli apparecchi di illuminazione esterni Kanlux VADRA sono progettati per il montaggio a parete o a terra (lampioncini). I Kanlux VADRA sono dotati di attacchi E27 permettendo di scegliere la lampadine in base alle proprie esigenze.

DATI GENERALI:

Colore: antracite
Luogo di montaggio: montaggio a parete
Luogo d'uso: all'interno e all'esterno
Micro-intervallo tra i contatti del relè: si
Distanza minima dall' oggetto illuminata: 0,2m
rilevamento del movimento: si
Direzione dell'illuminazione: parte superiore
Lunghezza [mm]: 82
Larghezza [mm]: 111
Altezza [mm]: 210
Regolazione della sensibilità: si

DATI TECNICI:

Tensione nominale [V]: 220-240 AC
Frequenza nominale [Hz]: 50
Potenza massima [W]: max 11
Grado di protezione contro le scosse elettriche: I
Diffusore: plastica
Lampada: GLS/CFL/LED
Lampada inclusa: non
Attacco: E27
Temperatura esercizio [°C]: -20÷35
Materiale del corpo: alluminio
Tipo di sensore: PIR
Tipo di allacciamento: morsettiera a vite
Gamma di sezioni dei cavi utilizzati [mm²]: 1,5÷2,5
Tempo di funzionamento del sensore [secondo-minuto]: 10-4
Raggio d'azione del sensore [°]: 90
Impostazione dell'intensità di illuminazione con la quale il sensore rivela il movimento [lx]: 10
Grado IP: 44
Portata del sensore [m]: max 7

Ci riserviamo la possibilità di introdurre delle modifiche tecniche. I dati contenuti in questo materiale non sono legalmente vincolanti.
Fotometria: risultati conseguiti durante l'esame di una singola unità del prodotto.

IT

29011 VADRA 21L-UP SE

Lampada da giardino con lampadina cambiabile

DATI LOGISTICI:

Tipo di confezionamento: 8
Numero di pezzi nell' imballaggio secondario: 1
Numero di pezzi in un imballaggio : 8
Peso unitario netto [g]: 544
Grammatura [g]: 658.75
Lunghezza dell'unità di imballaggio [cm]: 12
Larghezza dell'unità di imballaggio [cm]: 9
Altezza dell'unità di imballaggio [cm]: 22.5
Peso della scatola di cartone [Kg]: 5.27
Larghezza della scatola di cartone [cm]: 26
Altezza della scatola di cartone [cm]: 25
Lunghezza della scatola di cartone [cm]: 38
Volume della scatola di cartone [m³]: 0.0247

INFORMAZIONI SUPPLEMENTARI:

- La lampadina può avere un ingombro massimo di 110 mm
- VADRA 21L-UP SE è dotato di un sensore di movimento PIR

Ci riserviamo la possibilità di introdurre delle modifiche tecniche. I dati contenuti in questo materiale non sono legalmente vincolanti.
Fotometria: risultati conseguiti durante l’esame di una singola unità del prodotto.