19454 SEIDY CT-DTL50-W/M

Oprawa sufitowa punktowa

5905339194541

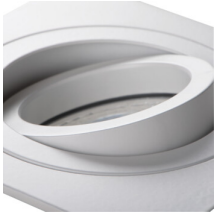

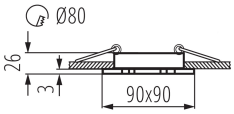

Kwadratowa oprawa punktowa wykonana z wysokiej jakości szczotkowanego aluminium w kolorze białym. Stanowi piękną oprawę dla emitowanego światła, a możliwość regulacji pozwala na postawienie jasnego akcentu na wybranym fragmencie pomieszczenia.

DANE OGÓLNE:

Kolor: biały mat
Konieczność stosowanie lamp samoekranujących: tak
Miejsce montażu: do wbudowania w sufit
Miejsce zastosowania: wewnątrz
Minimalna odległość od oświetlanego obiektu : 0,5m
Wyrób jest nieodpowiedni do montażu na podłożu normalnie palnym: >35W
Wyrób nie nadający się do okrywania materiałem termoizolacyjnym: tak
Długość [mm]: 90
Szerokość [mm]: 90
Wysokość [mm]: 26
Otwór montażowy [mm] : Ø80

DANE TECHNICZNE:

Napięcie znamionowe [V]: 12 AC; 12 DC
Moc maksymalna [W]: max 10
Klasa ochronności przed porażeniem elektrycznym : III
Źródło światła: MR16
Źródło światła w komplecie: nie
Trzonek: Gx5,3
Zakres temperatury otoczenia, na którą może być narażony wyrób [°C]: 5÷25
Materiał obudowy: stop aluminium
Rodzaj przyłącza: wolne końce przewodów
Długość przewodu [m]: 0.12
Przekrój przewodu [mm²]: 0.75
Regulacja kątowa oprawy oświetleniowej: w jednej osi
Regulacja kątowa oprawy oświetleniowej [°] : 30
Stopień IP: 20

DANE LOGISTYCZNE:

Jednostka miary: sztuka
Jak pakowane: 50
Ilość sztuk w opakowaniu pośrednim : 1
Ilość sztuk w opakowaniu zbiorczym : 50

Zastrzega się możliwość wprowadzenia zmian technicznych. Dane zawarte w tym katalogu nie są prawnie wiążące.
Fotometria: wyniki uzyskane podczas badania konkretnego egzemplarza.

PL

19454 SEIDY CT-DTL50-W/M

Oprawa sufitowa punktowa

Masa jednostkowa netto [g] : 116
Gramatura [g] : 150
Waga sztuki brutto [g] : 148
Długość opakowania jednostkowego [cm] : 11
Szerokość opakowania jednostkowego [cm] : 4.5
Wysokość opakowania jednostkowego [cm] : 10
Waga kartonu [kg] : 7.5
Szerokość kartonu [cm] : 24
Wysokość kartonu [cm] : 23
Długość kartonu [cm] : 57
Objętość kartonu [m³] : 0.031464

Zastrzega się możliwość wprowadzenia zmian technicznych. Dane zawarte w tym katalogu nie są prawnie wiążące.
Fotometria: wyniki uzyskane podczas badania konkretnego egzemplarza.