# 23106 APUS LED WW

Oprawa przyschodowa LED

5905339231062

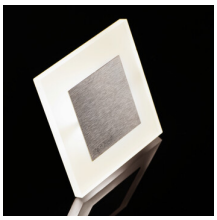

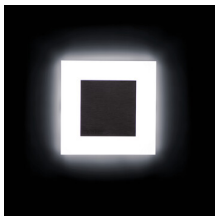

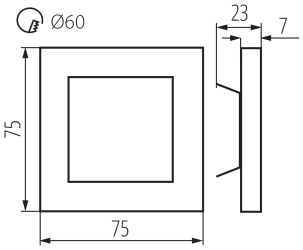


Kanlux APUS to nowoczesny design połączony z atrakcyjnym efektem świecenia. To doskonały pomysł na podświetlenie schodów i korytarzy lub na zaakcentowanie wystroju pomieszczeń. Unikatowa konstrukcja oprawy zapewnia równomierną emisję światła. Wersja AC wyposażona jest w zasilacz 230V, który mieści się w puszcze, a wersja PIR w czujnik ruchu. Czujnik wykrywa ruch/włącza oświetlenie niezależnie od natężenia światła w otoczeniu.

## DANE OGÓLNE:

**Do wbudowania ścienne**: tak
**Kolor**: stal nierdzewna
**Miejsce montażu**: do wbudowania w ścianę
**Miejsce zastosowania**: wewnątrz
**Minimalna odległość od oświetlanego obiektu** : 0,1m
**Możliwość współpracy ze ściemniaczem**: nie
**Długość [mm]**: 75
**Szerokość [mm]**: 23
**Wysokość [mm]**: 75
**Wymagana średnica puszki montażowej [Ømm]**: 60
**Wymiary otworu montażowego [mm]** : 60
**Zintegrowane źródło światła LED**: tak

## DANE TECHNICZNE:

**Napięcie znamionowe [V]**: 12 DC
**Moc maksymalna [W]**: 0.8
**Klasa ochronności przed porażeniem elektrycznym** : III
**Materiał klosza**: tworzywo sztuczne
**Rodzaj diody**: LED SMD
**Strumień świetlny [lm]**: 13
**Barwa światła**: ciepłobiała
**Skorelowana temperatura barwowa [K]** : 3000
**Jednolitość barwy w elipsach McAdama** : ≤6
**Wskaźnik oddawania barw**: 80
**Trwałość [h]**: 50000
**Ilość cykli wł/wył** : ≥20000
**Skuteczność świetlna lampy [lm/W]** : 16
**Zakres temperatury otoczenia, na którą może być narażony wyrób [°C]**: 5÷25
**Materiał obudowy**: stal nierdzewna szlifowana, tworzywo sztuczne
**Rodzaj przyłącza**: wolne końce przewodów
**Długość przewodu [m]**: 0.18
**Czas nagrzewania lampy [s]** : ≤1

Dokument utworzono: 05.07.2024, 12:02
Zastrzega się możliwość wprowadzenia zmian technicznych. Dane zawarte w tym katalogu nie są prawnie wiążące.
Fotometria: wyniki uzyskane podczas badania konkretnego egzemplarza.

PL

# 23106 APUS LED WW

Oprawa przyschodowa LED

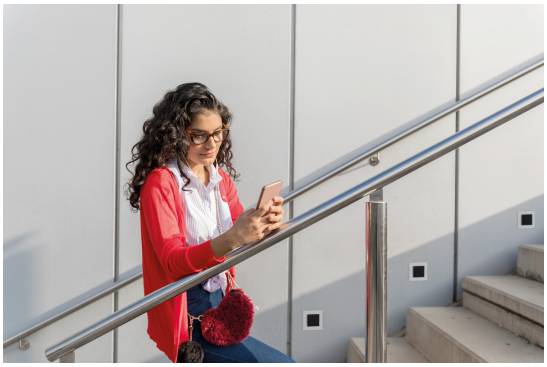

**Czas zapłonu lampy [s]**: ≤0,5
**Stopień IP**: 20

## DANE LOGISTYCZNE:

**Jednostka miary**: sztuka
**Jak pakowane**: 100
**Ilość sztuk w opakowaniu pośrednim**: 1
**Ilość sztuk w opakowaniu zbiorczym**: 100
**Ilość sztuk w warstwie na palecie**: 700
**Masa jednostkowa netto [g]**: 84
**Gramatura [g]**: 104.9
**Waga sztuki brutto [g]**: 93
**Długość opakowania jednostkowego [cm]**: 11
**Szerokość opakowania jednostkowego [cm]**: 2.5
**Wysokość opakowania jednostkowego [cm]**: 16.5
**Waga kartonu [kg]**: 10.49
**Szerokość kartonu [cm]**: 23.5
**Wysokość kartonu [cm]**: 34.5
**Długość kartonu [cm]**: 63
**Objętość kartonu [m³]**: 0.051077

## INFORMACJE DODATKOWE:

- odpowiednie do montowania na normalnie palnych powierzchniach

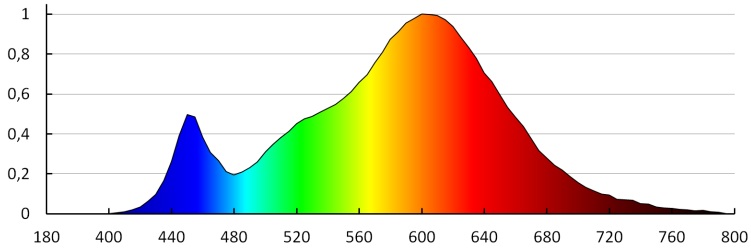

# 23106 APUS LED WW
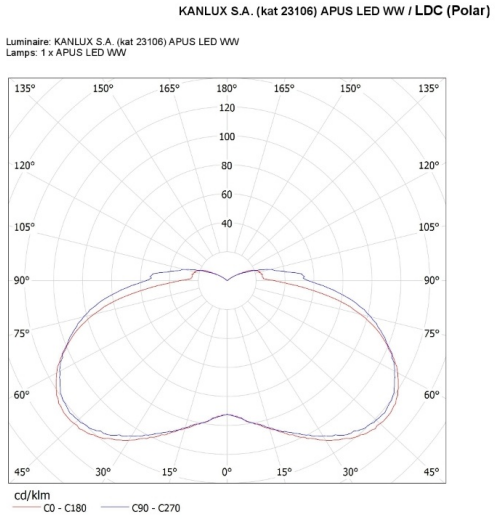
## Oprawa przyschodowa LED