24217 KBBI-2x28

Szyna łączeniowa miedziana, kołkowa

5905339242174

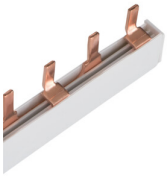

Szyna łączeniowa służy do łączenia jednoimmiennych biegunów osprzętu modułowego.

DANE OGÓLNE:

Kolor: biały
Norma: PN-EN 60947-7-1
Długość [mm]: 1013
Szerokość [mm]: 16
Wysokość [mm]: 14

DANE TECHNICZNE:

Napięcie znamionowe [V]: 230/400 AC
Prąd znamionowy [A]: 63
Częstotliwość znamionowa [Hz]: 50
Typ podłączenia: typ I
Ilość biegunów: 2
Przekrój znamionowy [mm2]: 13.5

DANE LOGISTYCZNE:

Jednostka miary: sztuka
Jak pakowane: 50
Ilość sztuk w opakowaniu pośrednim: 1
Ilość sztuk w opakowaniu zbiorczym: 50
Masa jednostkowa netto [g]: 400
Gramatura [g]: 407.8
Długość opakowania jednostkowego [cm]: 101
Szerokość opakowania jednostkowego [cm]: 1
Wysokość opakowania jednostkowego [cm]: 3
Waga kartonu [kg]: 20.39
Szerokość kartonu [cm]: 19
Wysokość kartonu [cm]: 7.5
Długość kartonu [cm]: 102.5
Objętość kartonu [m³]: 0.014606

Zastrzega się możliwość wprowadzenia zmian technicznych. Dane zawarte w tym katalogu nie są prawnie wiążące.
Fotometria: wyniki uzyskane podczas badania konkretnego egzemplarza.

PL

24217 KBBI-2x28
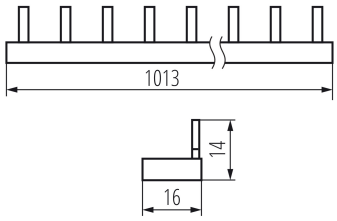
Szyna łączeniowa miedziana, kołkowa