33332 ERINUS LED L B-WW

Oprawa przyschodowa LED

5905339333322

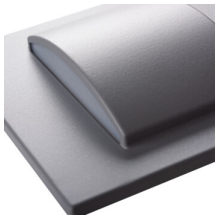

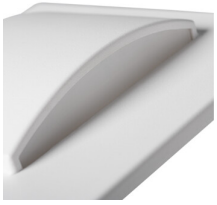

Kanlux ERINUS to wyjątkowa seria opraw przyschodowych wykonanych z tworzywa. Oprawy te charakteryzują się niezwykłą lekkością z powodu materiałów, z których zostały stworzone, a jednocześnie są wykonane z dużą precyzją i dbałością o detale. Oprawy Kanlux ERINUS są bardzo cienkie, dzięki czemu licują się za ścianą i stanowią jej dyskretną dekorację. Do wyboru mamy trzy kolory (biały, czarny i szary), dwie barwy światła (ciepła i neutralna) i trzy różne modele opraw. Kanlux ERINUS L to kwadratowa oprawa świecąca w jedną stronę, model LL świeci w dwie strony, a model Kanlux ERINUS O to okrągła oprawa świecąca w jedną stronę.

DANE OGÓLNE:

Do wbudowania ścienne: tak
Kolor: czarny
Miejsce montażu: do wbudowania w ścianę
Miejsce zastosowania: wewnątrz
Minimalna odległość od oświetlanego obiektu : 0,1m
Możliwość współpracy ze ściemniaczem: nie
Długość [mm]: 75
Szerokość [mm]: 16
Wysokość [mm]: 75
Wymagana średnica puszki montażowej [Ømm]: 60
Wymiary otworu montażowego [mm] : 60
Zintegrowane źródło światła LED: tak

DANE TECHNICZNE:

Napięcie znamionowe [V]: 12 DC
Moc maksymalna [W]: 0.8
Klasa ochronności przed porażeniem elektrycznym : III
Materiał klosza: tworzywo sztuczne
Rodzaj diody: LED SMD
Strumień świetlny [lm]: 15
Barwa światła: ciepłobiała
Skorelowana temperatura barwowa [K] : 3000
Jednolitość barwy w elipsach McAdama : ≤6
Wskaźnik oddawania barw: 80
Trwałość [h]: 30000
Ilość cykli wł/wył : ≥15000
Skuteczność świetlna lampy [lm/W] : 19
Zakres temperatury otoczenia, na którą może być narażony wyrób [°C]: 5÷25
Materiał obudowy: tworzywo sztuczne

Zastrzega się możliwość wprowadzenia zmian technicznych. Dane zawarte w tym katalogu nie są prawnie wiążące.
Fotometria: wyniki uzyskane podczas badania konkretnego egzemplarza.

PL

33332 ERINUS LED L B-WW

Oprawa przyschodowa LED

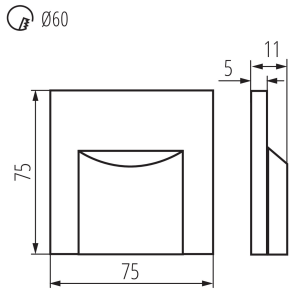

Rodzaj przyłącza: wolne końce przewodów
Czas nagrzewania lampy [s] : ≤1
Czas zapłonu lampy [s] : ≤0,5
Stopień IP: 20

DANE LOGISTYCZNE:

Jednostka miary: sztuka
Jak pakowane: 100
Ilość sztuk w opakowaniu pośrednim : 1
Ilość sztuk w opakowaniu zbiorczym : 100
Masa jednostkowa netto [g] : 26
Gramatura [g] : 48.9
Waga sztuki brutto [g] : 42
Długość opakowania jednostkowego [cm]: 11
Szerokość opakowania jednostkowego [cm]: 2.5
Wysokość opakowania jednostkowego [cm]: 16.5
Waga kartonu [kg] : 4.89
Szerokość kartonu [cm]: 23
Wysokość kartonu [cm]: 35
Długość kartonu [cm]: 69.5
Objętość kartonu [m³] : 0.055948

Zastrzega się możliwość wprowadzenia zmian technicznych. Dane zawarte w tym katalogu nie są prawnie wiążące.
Fotometria: wyniki uzyskane podczas badania konkretnego egzemplarza.