Kanlux

23108 SABIK LED WW

Corp de iluminat LED de scara

5905339231086

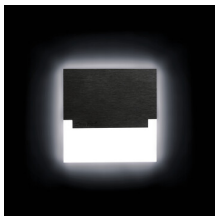

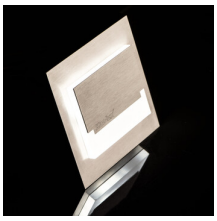

Kanlux SABIK este un design modern, combinat cu un efect atractiv de iluminare. Este o idee minunată de a iluminare scările și coridoarele sau de a accentua designul interior al camerelor. Construcția unică al corpului de iluminat asigură o emisie uniformă de lumină. Versiunea AC este echipată cu o sursă de alimentare de 230V care se potrivește în cutie, iar versiunea PIR cu un senzor de mișcare. Senzorul detectează mișcarea / activează iluminarea, indiferent de intensitatea luminii ambientale.

DATE GENERALE:

Pentru încastrare în perete: da
Culoare: oţel inoxidabil
Loc de montare: pentru încastrare în perete
Loc de aplicare: în interior
Distanță minimă de la obiectul iluminat: 0,1m
Posibilitate de conlucrare cu reostatul: nu
Lungime [mm]: 75
Lățime [mm]: 23
Înălțime [mm]: 75
Diametrul necesar al cutiei de montare [Ømm]: 60
Dimensiuni orificiu de montare [mm]: 60
Sursă de lumină cu LED integrată: da

DATE TEHNICE:

Tensiune nominală [V]: 12 DC
Putere maximă [W]: 0.8
Clasă de protecție împotriva șocurilor electrice: III
Tip de diodă: LED SMD
Flux luminos [lm]: 13
Culoarea luminii: alb cald
Temperatura de culoare corelată [K]: 3000
Consecvența culorii în elipse McAdam: ≤6
Indicele de redare a culorilor: 80
Durabilitate [h]: 50000
Număr de cicluri pornit/oprit: ≥20000
Eficiența luminoasă a lămpii [lm/W]: 16
Interval de temperatură ambiantă la care produsul poate fi expus [°C]: 5÷25
Materialul carcasei: oțel inoxidabil șlefuit, material din plastic
Tip de conexiune: capetele libere ale cablurilor
Lungimea cablului [m]: 0.18
Durată de încălzire a lămpii [s]: ≤1
Timp de aprindere a lămpii [s]: ≤0,5

Date of issue: 05.07.2024, 15:03

Ne rezervăm dreptul de a face modificări tehnice. Datele conținute în acest material nu sunt obligatorii din punct de vedere juridic.

Fotometrie: rezultatele obținute în timpul testării unui exemplar concret.

RO

23108 SABIK LED WW

Corp de iluminat LED de scara

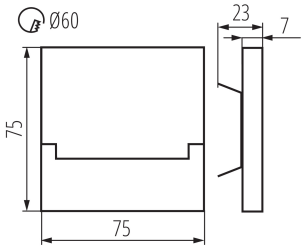

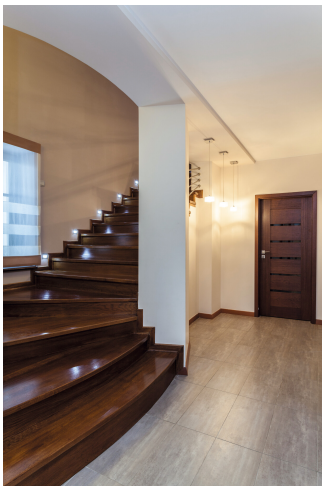

Grad IP: 20

DATE LOGISTICE:

Unitate de măsură: bucată
Cu sunt ambalate: 100
Număr de bucăţi în ambalajul intermediar : 1
Număr de bucăți în ambalajul comun : 100
Greutate unitară netă [g] : 92
Greutate [g]: 112.9
Greutate brută la bucată [g] : 99
Lungimea ambalajului unitar [cm]: 11
Lățimea ambalajului unitar [cm]: 2.5
Înălțimea ambalajului unitar [cm]: 16.5
Greutatea cutiei de carton [kg] : 11.29
Lățimea cutiei de carton [cm] : 23.5
Înălțimea cutiei de carton [cm] : 34.5
Lungimea cutiei de carton [cm] : 63
Volumul cutiei de carton [m³] : 0.051077

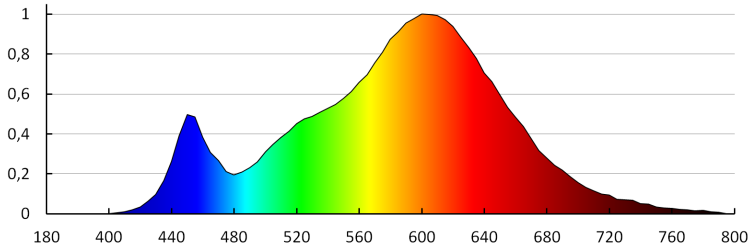

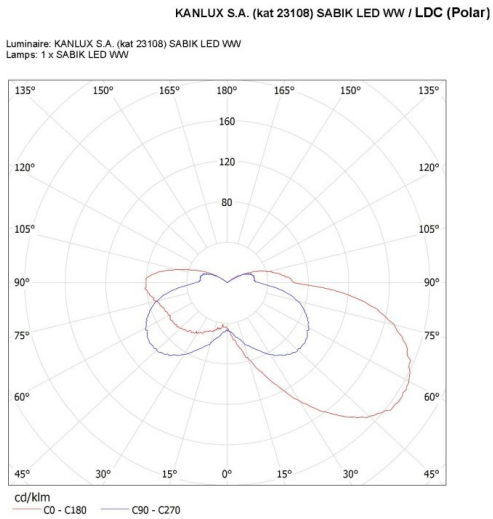

Date of issue: 05.07.2024, 15:03
Ne rezervăm dreptul de a face modificări tehnice. Datele conținute în acest material nu sunt obligatorii din punct de vedere juridic.
Fotometrie: rezultatele obținute în timpul testării unui exemplar concret.

RO