39199 GIVRO LED 10M-BL

Світловий шланг
5905339391995

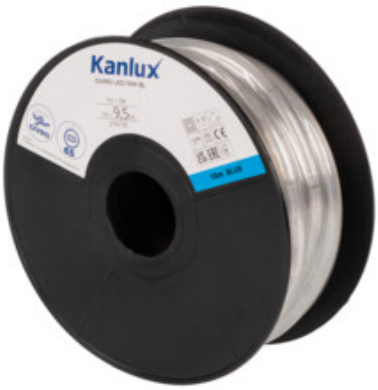

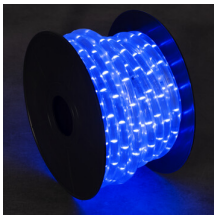

ЗАГАЛЬНІ ДАНІ:

Місце використання: зовні
Мінімальна відстань від освітленого об`єкта : 0,1m
Довжина (мм): 10000
Висота (мм): 10000
Діаметр (мм): 13
Вміст ртуті: ні
Вміст ртуті у лампі (мг) : 0

ТЕХНІЧНІ ХАРАКТЕРИСТИКИ:

Номінальна напруга (В) : 210 DC
Номінальна потужність (Вт): 20
Клас захисту від ураження електричним струмом : II
Матеріал: пластмаса
Тип діода: LED SMD
Світловий потік (лм): 1m = 9,5
Корисний світловий потік джерела світла Φuse [лм] : 1m = 9,5
Корисний світловий потік джерела світла Φuse [лм] : у кулі (360°)
Колір лампи: блакитна
Цоколь (Джерела світла): złącze 2 PIN
Номінальна тривалість роботи лампи (год) : 15000
Кількість циклів ввімкнути/вимкнути: ≥17500
Діапазон температури оточення, впливу якої може піддаватися продукт (°C): -10÷35
Тип з´єднання : złącze 2 PIN
Ступінь IP: 65

ДАНІ ЛОГІСТИКИ:

Одиниця виміру: штука
Як упаковано : 4
Кількість штук в проміжній упаковці : 1
Кількість штук у груповій упаковці : 4
Вага нетто одиниці [г] : 1534
Граматура [г]: 2057.5
Вага брутто штуки [г] : 1912
Довжина споживчої упаковки [см]: 24
Ширина споживчої упаковки [см]: 24
Висота споживчої упаковки [см]: 11

Date of issue: 24.09.2025, 09:01
Ми залишаємо за собою право на внесення технічних змін. Дані, що містяться в цьому матеріалі, не мають юридично обов'язкової сили.
Фотометрія: результати, отримані при тестуванні конкретного екземпляра.
Kanlux S.A. ul. Objazdowa 1-3, 41-922 Radzionków, Poland kanlux@kanlux.com

UK

39199 GIVRO LED 10M-BL

Світловий шланг

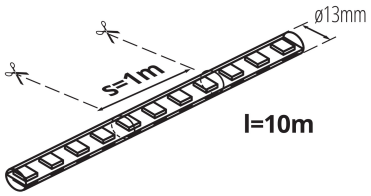

Вага коробки [кг]: 8.23
Ширина коробки [см]: 26.5
Висота коробки [см]: 46.5
Довжина коробки [см]: 26.5
Обсяг коробки [м³]: 0.032655

ДОДАТКОВІ ВІДОМОСТІ:

- На кінцях світлового шланга/шнура знаходяться вилка та гніздо. Вилку шланга/шнура слід підключити до гнізда електроживлення PR-SET або до гнізда секції світлового шланга/шнура, підключеної до електроживлення. Прохідне живлення дозволяє підключити кілька світлових шлангів GIVRO LED різної довжини загальною довжиною до 100 метрів.Вільне гніздо секції шланга/шнура, до якого не підключено іншу секцію, потрібно закрити заглушкою, що входить до комплекту.
- На світловому шланзі GIVRO LED через кожний метр знаходяться позначені місця різання. Шланг можна розрізати, але відрізана частина, що закінчується розеткою, непридатна для використання. Безпосередньо використовувати можна лише частину з вилкою, а її зрізаний кінець слід заглушити за допомогою GIVRO END CAP. Не з’єднуйте обрізані частини шланга/шнура іншим способом.
- Для правильної роботи необхідний блок живлення GIVRO PR SET (індекс 38590, 38593), доступний у пропозиції Kanlux.

Ми залишаємо за собою право на внесення технічних змін. Дані, що містяться в цьому матеріалі, не мають юридично обов'язкової сили.
Фотометрія: результати, отримані при тестуванні конкретного екземпляра.
Kanlux S.A. ul. Objazdowa 1-3, 41-922 Radzionków, Poland kanlux@kanlux.com

39199 GIVRO LED 10M-BL

Світловий шланг

АКСЕСУАРИ

38590	GIVRO - PR SET	Connection cord for GIVRO LED rope lights, GIVRO - PR SET (38590).
38593	GIVRO-PR SET W/O PLUG	Connection cord without the plug for GIVRO LED rope lights, GIVRO-PR SET W/O PLUG (38593).
38592	GIVRO - HOLDER	Bracket for GIVRO LED rope lights, GIVRO - HOLDER (38592).
38591	GIVRO - END CAP	End cap for GIVRO LED rope lights, GIVRO - END CAP (38591).

Ми залишаємо за собою право на внесення технічних змін. Дані, що містяться в цьому матеріалі, не мають юридично обов'язкової сили.
Фотометрія: результати, отримані при тестуванні конкретного екземпляра.
Kanlux S.A. ul. Objazdowa 1-3, 41-922 Radzionków, Poland kanlux@kanlux.com