Kanlux ul. Objazdowa 1-3, 41-922 Radzionków, Poland

29223 STATO N LED 50W-B

Прожектор с диодами LED

5905339292230

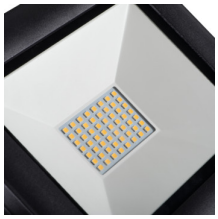

Прожектор строительный Kanlux STATO LED — это портативный прожектор с высокой степенью герметичности (IP65). Рекомендуется в качестве освещения во время ремонтных или строительных работ. Регулировка угла наклона прожектора и штатива позволяет дополнительно освещать поверхность во многих плоскостях, более высокий индекс цветопередачи, чем у большинства прожекторов (CRI = 80), означает возможность использования в помещении (во время ремонта, освещенная поверхность лучше видна). В комплект Kanlux STATO LED входит 2-метровый кабель с вилкой.

ТИП ИСТОЧНИКА СВЕТА:

используемая осветительная техника: LED
ненаправленный или направленный источник света : DLS
источник света запитан или не запитан от сети: MLS
комбинированный источник света (cls): нет
источник света с возможностью изменения цвета светового потока: нет
источник света высокой яркости: нет
антибликовый экран: нет
функция затемнения: нет

ПАРАМЕТРЫ ПРОДУКТА:

Цвет: черный
Место монтажа: на основании
Место использования: внутри и снаружи
Минимальное расстояние от освещенного объекта: 1m
Возможность взаимодействия с диммером: нет
Wykrywanie ruchu: нет
Ширина [мм]: 290
Высота [мм]: 278
Глубина [мм]: 198
Содержание ртути: нет
Встроенный светодиодный источник света: да
Номинальное напряжение [В]: 220-240 AC
Номинальная частота [Гц]: 50
Максимальная мощность [Вт]: 50
Класс защиты от поражения электрическим током: I
Вид светодиода: LED SMD
Световой поток [лм]: 5250
Цветность света: белая
Срок службы [ч]: 25000

Date of issue: 16.11.2022, 09:59
Мы оставляем за собой право на внесение технических изменений. Данные, содержащиеся в этом материале, не имеют юридически обязательной силы.
Фотометрия: результаты, полученные при тестировании конкретного экземпляра.

RU

Kanlux ul. Objazdowa 1-3, 41-922 Radzionków, Poland

29223 STATO N LED 50W-B

Прожектор с диодами LED

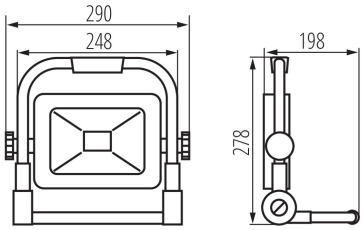

Количество циклов включения/выключения: ≥15000
Угол свечения [°]: 120
Диапазон температуры окружающей среды, воздействию которой может подвергаться изделие [°C]: -20÷35
Материал корпуса: сплав алюминия
Материал защитного стекла: закаленное стекло
Материал рукоятки: сталь
Вид соединения: Кабель со штекером
Вид провода: H05RN-F
Длина провода [м]: 2
Сечение кабеля [мм²]: 1
Время разгорания лампы [с]: ≤1
Время зажигания лампы [с]: ≤0,5
Диапазон вертикальной регулировки светильника [°]: 330
Степень защиты IK: 07
Степень защиты IP: 65

PARAMETERS FOR DIRECTIONAL LIGHT SOURCES:

пиковая сила света [кд]: 1985
Угол излучения [°]: 120

PARAMETERS FOR LED AND OLED LIGHT SOURCES:

Энергопотребление при включенном источнике света (кВтч / 1000ч): 50
класс энергоэффективности : F
Полезный световой поток источника света Φuse [лм]: 4430
Полезный световой поток источника света Φuse [лм]: в широком конусе (120°)
коррелированная цветовая температура [K]: 4000
однородность цвета в эллипсах макадама : ≤6
Мощность во включенном состоянии Pon источника света [Вт]: 50
индекс цветопередачи: 80
координаты цветности (x): 0.38
координаты цветности (y): 0.38
значение индекса цветопередачи r9: 8
коэффициент долговечности: ≥0.9
коэффициент сохранения просвета: 0.96

PARAMETERS FOR LED AND OLED MAINS LIGHT SOURCES:

коэффициент смещения (cos φ1): 0.9
светодиодный источник света заменяет люминесцентный источник света без встроенного балласта: не применяется
индекс мерцания (pst lm): ≤1,0

Date of issue: 16.11.2022, 09:59

Мы оставляем за собой право на внесение технических изменений. Данные, содержащиеся в этом материале, не имеют юридически обязательной силы.
Фотометрия: результаты, полученные при тестировании конкретного экземпляра.

RU

Kanlux ul. Objazdowa 1-3, 41-922 Radzionków, Poland

29223 STATO N LED 50W-B

Прожектор с диодами LED

индикатор стробоскопического эффекта (SVM): ≤0,4

ДАННЫЕ ЛОГИСТИКИ:

Как упаковано: 4
Количество штук в промежуточной упаковке: 1
Количество штук в групповой упаковке: 4
Вес нетто единицы [г]: 1568
Грамматура [г]: 1787.5
Длина потребительской упаковки [см]: 30
Ширина потребительской упаковки [см]: 7
Высота потребительской упаковки [см]: 29.5
Вес коробки [кг]: 7.15
Ширина коробки [см]: 29
Высота коробки [см]: 31
Длина коробки [см]: 32
Объем коробки [м³]: 0.028768

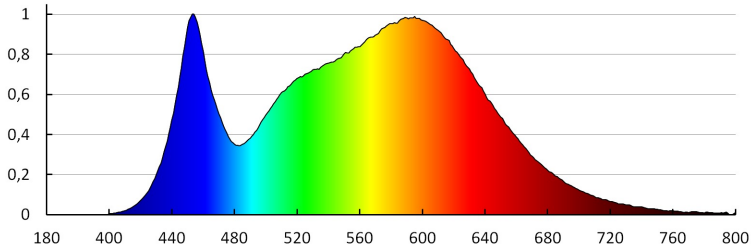

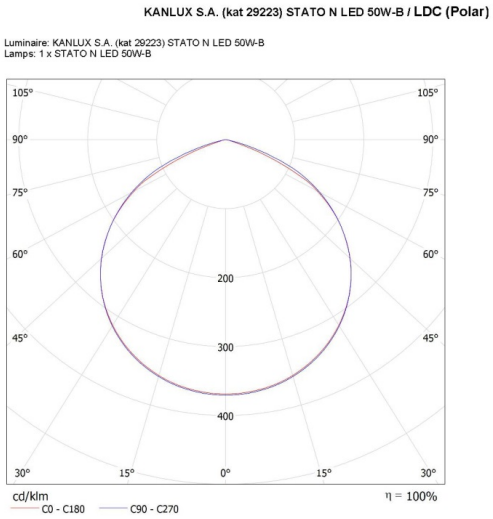

Date of issue: 16.11.2022, 09:59
Мы оставляем за собой право на внесение технических изменений. Данные, содержащиеся в этом материале, не имеют юридически обязательной силы.
Фотометрия: результаты, полученные при тестировании конкретного экземпляра.

RU